

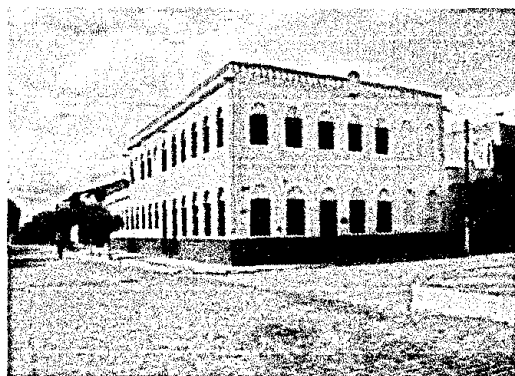

ESTADO DO CEARÁ
PREFEITURA MUNICIPAL DE SANTANA DO ACARAU

LOA LEI ORÇAMENTÁRIA

Exercício Financeiro de 2015



ORÇAMENTO FISCAL
ORÇAMENTO DA SEGURIDADE SOCIAL



ESTADO DO CEARÁ
PREFEITURA MUNICIPAL DE SANTANA DO ACARAÚ
GABINETE DO PREFEITO

LEI Nº 840/2014, DE 01 DE DEZEMBRO DE 2014

ESTIMA A RECEITA E FIXA AS DESPESAS DO MUNICÍPIO DE SANTANA DO ACARAÚ PARA O EXERCÍCIO FINANCEIRO DE 2015, E DÁ OUTRAS PROVIDÊNCIAS.”

ANTÔNIO HELDER ARCANJO, Prefeito do Município de Santana do Acaraú, Estado de Ceará, no uso de suas atribuições legais, faço saber que a Câmara Municipal de Santana do Acaraú aprovou e eu sanciono a seguinte Lei.

Título I

DAS DISPOSIÇÕES COMUNS

Art. 1º. Esta Lei estima a Receita e fixa a Despesa do Município de Santana do Acaraú para o exercício financeiro de 2015, compreendendo:

I - o Orçamento Fiscal referente aos poderes do Município, seus fundos e órgãos da administração direta;

II - o Orçamento da Seguridade Social, abrangendo todos os fundos e órgãos da administração direta.

Título II

DOS ORÇAMENTOS FISCAL E DA SEGURIDADE SOCIAL

Capítulo I

DA ESTIMATIVA DA RECEITA

Seção I

Da Receita Total

Art. 2º. O orçamento fiscal e da seguridade social do Município de Santana do Acaraú, em obediência ao Princípio do Equilíbrio das Contas Públicas de que trata o art. 1º, § 1º da Lei Complementar nº 101/2000, de 04 de maio de 2000, fica estabelecido em igual valor entre a receita estimada e a soma das despesas autorizadas, acrescida da reserva de contingência.

AMARA MUNICIPAL DE
SANTANA DO ACARAÚ
PROTOCOLADO

DS 02/12/14 As 9:00min

Am. Paquetini V.P.
Servidor



ESTADO DO CEARÁ
PREFEITURA MUNICIPAL DE SANTANA DO ACARAÚ
GABINETE DO PREFEITO

Art. 3º. A Receita Orçamentária, que decorrerá da arrecadação de tributos próprios ou transferidos e demais receitas correntes e de capital, conforme a legislação tributária vigente é estimada em R\$ 58.035.162,00 (Cinquenta e oito milhões, trinta e cinco mil, cento e sessenta e dois reais), discriminadas por categoria econômica, conforme especificações e desdobramento constante do ANEXO I, parte integrante desta Lei.

Parágrafo Único. Durante a execução orçamentária do exercício de 2015, a receita poderá ser alterada de acordo com a necessidade de adequá-la a sua efetiva realização.

Capítulo II

DA FIXAÇÃO DA DESPESA

Seção I

Da Despesa Total

Art. 4º. A Despesa Orçamentária, no mesmo valor da Receita Orçamentária, é fixada em R\$ 58.035.162,00 (Cinquenta e oito milhões, trinta e cinco mil, cento e sessenta e dois reais) e é desdobrada nos seguintes agregados:

I – R\$ 41.642.162,00 do Orçamento Fiscal e;

II – R\$ 16.393.000,00 do Orçamento da Seguridade Social.

Seção II

Do Desdobramento, da Natureza da Despesa e da Distribuição por Órgão

Art. 5º. A discriminação da despesa constante dos anexos desta lei, quanto à sua natureza, far-se-á por categoria econômica até o grupo de natureza da despesa, de acordo com o art. 6º da Portaria Interministerial nº 163, de 04 de maio de 2001.

Art. 6º. A despesa total, fixada à conta dos recursos previstos, segundo a discriminação dos quadros programa de trabalho e natureza da despesa, apresentada por órgãos, o desdobramento constante no ANEXO II que é parte integrante desta Lei.



ESTADO DO CEARÁ
PREFEITURA MUNICIPAL DE SANTANA DO ACARAÚ
GABINETE DO PREFEITO

Capítulo III

DA ALTERAÇÃO DO ORÇAMENTO

Art. 7º. Fica o Chefe do Poder Executivo Municipal autorizado a abrir créditos adicionais suplementares até o limite de 40% (Quarenta por cento) do total da despesa fixada nesta Lei, com a finalidade de atender insuficiências de dotações orçamentárias consignadas nos projetos e atividades, utilizando como fonte de recursos as disposições contidas nos incisos I, II e III do Parágrafo 1º do artigo 43 da Lei 4.320/64.

Art. 8º. Fica ainda o Poder Executivo Municipal autorizado a:

I – Utilizar a Reserva de Contingência também como recurso de abertura de créditos adicionais suplementares ou especiais; até o limite do valor previsto no orçamento para a Reserva de Contingência;

II – Criar, alterar ou extinguir os códigos da Destinação de Recursos, compostos de: Identificador de Uso – IDUSO, Grupo de Fontes de Recursos – GRUPO e Especificações das Fontes, respeitando a padronização das fontes definidas pela Secretaria do Tesouro Nacional – STN;

III – Suplementar as dotações financiadas à conta de recursos provenientes de Operações de Crédito Internas e Externas, em conformidade com o previsto no inciso IV, do § 1º do artigo 43 da Lei Federal nº 4.320/64, de 17/03/1964, até o limite dos respectivos contratos.

Título III

DAS DISPOSIÇÕES FINAIS

Art. 09. O Chefe do Poder Executivo fixará, através de Decreto, o Quadro de Detalhamento da Despesa, por elemento de despesa, das atividades, projetos e operações especiais, com a finalidade de identificar os objetos de gastos.

Art. 10. Durante a execução orçamentária, o Chefe do Poder Executivo Municipal poderá promover alteração no Quadro de Detalhamento da Despesa de que trata o artigo anterior observado a programação de despesa fixada na Lei Orçamentária Anual, ou através de créditos adicionais.

Art. 11. Até 30 (trinta) dias após a publicação da Lei Orçamentária, o Chefe do Poder Executivo Municipal estabelecerá a programação financeira e o cronograma de execução mensal de



ESTADO DO CEARÁ
PREFEITURA MUNICIPAL DE SANTANA DO ACARAÚ
GABINETE DO PREFEITO

desembolso das diversas unidades orçamentárias, conforme art. 8º da Lei Complementar nº 101, de 04/05/2000.

Art. 12. O Chefe do Poder Executivo poderá adotar parâmetros para a utilização das dotações, de forma a compatibilizar as despesas à efetiva realização das receitas, para garantir as metas de resultado primário, fixadas na Lei de Diretrizes Orçamentárias para 2015.

Art. 13. Esta Lei entra em vigor a partir de 1º de janeiro de 2015, revogadas as disposições em contrário.

Paço da Prefeitura Municipal de Santana do Acaraú, aos 01 dia do mês de Dezembro de 2014

ANTÔNIO HELDER ARCANJO
Prefeito Municipal



ESTADO DO CEARÁ
PREFEITURA MUNICIPAL DE SANTANA DO ACARAÚ
GABINETE DO PREFEITO

Anexo I

Previsão de receita orçamentária

Receitas Correntes	59.006.5 95,60
Receita Tributária	903.0 00,60
Receitas de Contribuições	450.0 00,00
Receita Patrimonial	380.0 00,00
Receita de Serviços	10.0 00,00
Transferências Correntes	57.188.9 95,00
Outras Receitas Correntes	74.6 00,00
Receitas de Capital	4.053.2 20,00
Transferências de Capital	4.053.2 20,00
Dedução da Receita	-5.024.6 53,60
Dedução da Receita de Transferências Correntes	-5.024.6 53,60
Total Geral do Orçamento:	58.035.1 62,00

Paço da Prefeitura Municipal de Santana do Acaraú, aos 01 dias do mês de Dezembro de 2014

ANTÔNIO HELDER ARCANJO
Prefeito Municipal



ESTADO DO CEARÁ
PREFEITURA MUNICIPAL DE SANTANA DO ACARAÚ
GABINETE DO PREFEITO

Anexo II

FIXAÇÃO DA DESPESA POR UNIDADE ORÇAMENTÁRIA

Câmara Municipal de Santana do Acaraú	1.680.000,00
Gabinete do Prefeito	997.980,90
Secretaria de Gestão	2.652.000,00
Secretaria de Urbanismo, Obras e Serv. Urbanos	5.816.181,10
Sec. de Desenvolvimento Rural e Meio Ambiente	2.779.000,00
Fundo Municipal de Saúde	13.447.000,00
Secretaria de Educação/F.M.E.	5.255.000,00
Fundo Municipal Educação Básica/FUNDEB	18.535.000,00
Fundo Municipal de Assistência Social	2.749.000,00
Fundo Mun. dos Direitos da Criança e do Adolescente	35.000,00
Fundo Municipal de Habitação de Interesse Social	455.000,00
Secretaria do Trabalho e da Assistência Social	1.415.000,00
Fundo Municipal de Cultura	649.000,00
Fundo Municipal de Esporte Amador	187.000,00
Sec. Cultura, Turismo, Desporto e Juventude	1.039.000,00
Procuradoria Geral do Município - P G M	94.000,00
Reserva de Contingencia	250.000,00
Total Geral do Orçamento:	58.035.162,00

PREFEITURA MUNICIPAL DE SANTANA DO ACARAÚ

CNPJ: 07.598.659/0001-30 - CGF: 06.920.260-5:

Av. São João, 75 / Centro, CEP 62.150-000 / Santana do Acaraú - CE-Fone/Fax: (88) 3644-1892.

E-mail: prefeituradsantanadoacarau@bol.com.br



ESTADO DO CEARÁ
PREFEITURA MUNICIPAL DE SANTANA DO ACARAÚ
GABINETE DO PREFEITO

Paço da Prefeitura Municipal de Santana do Acaraú, aos 01 dias do mês de Dezembro de 2014

ANTÔNIO HELDER ARCANJO
Prefeito Municipal



ESTADO DO CEARÁ
PREFEITURA MUNICIPAL DE SANTANA DO ACARAÚ
GABINETE DO PREFEITO

Anexo III

Projeções de receitas e despesas

RECEITA ORÇAMENTÁRIA ARRECADA NO EXERCÍCIO DE 2011	39.904.593,23
RECEITA ORÇAMENTÁRIA ARRECADA NO EXERCÍCIO DE 2012	44.827.117,30
RECEITA ORÇAMENTÁRIA ARRECADA NO EXERCÍCIO DE 2013	43.949.562,35
PREVISÃO DE ARRECADAÇÃO NO EXERCÍCIO DE 2014	49.239.840,00
PREVISÃO DE ARRECADAÇÃO NO EXERCÍCIO DE 2015	58.035.162,00
DESPEZA REALIZADA NO EXERCÍCIO DE 2013	44.382.389,28
DESPEZA FIXADA PARA O EXERCÍCIO DE 2014	49.239.840,00
DESPEZA FIXADA PARA O EXERCÍCIO DE 2015	58.035.162,00

A projeção das receitas de capital, oriundas principalmente de transferências de convênios da União e do Estado, as transferências de recursos do FUNDEB e as transferências do SUS, constituíram no maior incremento da previsão da receita para o exercício de 2015.

Paço da Prefeitura Municipal de Santana do Acaraú, aos 01 dias do mês de Dezembro de 2014

ANTÔNIO HELDER ARCANJO
Prefeito Municipal



ESTADO DO CEARÁ
PREFEITURA MUNICIPAL DE SANTANA DO ACARAÚ
GABINETE DO PREFEITO

EDITAL DE DIVULGAÇÃO

Prefeito Municipal de Santana do Acaraú, no uso de suas atribuições legais, CONSIDERANDO o que dispõe a Lei Municipal N° 840/2014 de 01/12/2014, FAZ SABER, a todos quanto o presente EDITAL virem, ou dele tomarem conhecimento.

Para fins de legitimar por completo os atos político-administrativos sob a responsabilidade do Governo Municipal de Santana do Acaraú – Ceará, que foi nesta data, sancionada a Lei N° 840/2014 de 01/12/2014 que "ESTIMA A RECEITA E FIXA AS DESPESAS DO MUNICÍPIO DE SANTANA DO ACARAÚ PARA O EXERCÍCIO FINANCEIRO DE 2015, E DÁ OUTRAS PROVIDÊNCIAS."

DÊ-SE PUBLICIDADE DA FORMA DESTE EDITAL.

Paço da Prefeitura Municipal de Santana do Acaraú, aos 01 dias do mês de Dezembro de 2014

ANTÔNIO HELDER ARCANJO
Prefeito Municipal

Estado do Ceará
Prefeitura Municipal de Santana do Acarau
 Orçamento Programa Para o Exercício de 2015

Quadro Comparativo				(em R\$ 1,00)
Unidades Orçamentárias	Receitas (A)	Despesas (B)	Diferença(A-B)	
Procuradoria Geral do Município - P G M				
111501 - Transferencias Constitucionais -Recursos Livres	0,00	68.000,00	-68.000,00	
110101 - Receita Tributária / Livre	0,00	26.000,00	-26.000,00	
Total da Unidade:	0,00	94.000,00	-94.000,00	
Camara Municipal de Santana do Acarau				
111501 - Transferencias Constitucionais -Recursos Livres	0,00	1.680.000,00	-1.680.000,00	
Total da Unidade:	0,00	1.680.000,00	-1.680.000,00	
Gabinete do Prefeito				
111501 - Transferencias Constitucionais -Recursos Livres	0,00	976.000,00	-976.000,00	
110101 - Receita Tributária / Livre	0,00	1.980,90	-1.980,90	
311601 - Rendimentos de Aplicação Financeiras	0,00	20.000,00	-20.000,00	
Total da Unidade:	0,00	997.980,90	-997.980,90	
Secretaria de Gestao				
111501 - Transferencias Constitucionais -Recursos Livres	15.264.561,40	2.429.582,30	12.834.979,10	
110101 - Receita Tributária / Livre	982.000,60	222.417,70	759.582,90	
110501 - Outras Transferências Estaduais	150.000,00	0,00	150.000,00	
110901 - Outras Transferências Federais	1.525.000,00	0,00	1.525.000,00	
111601 - Recursos destinados a Manutenção e	1.286.000,00	0,00	1.286.000,00	
111201 - Ações e Serviços Púb Saúde Excluindo-se os	5.248.653,00	0,00	5.248.653,00	
111401 - Outras Origens de Recursos	455.600,00	0,00	455.600,00	
311601 - Rendimentos de Aplicação Financeiras	130.000,00	0,00	130.000,00	
Total da Unidade:	25.041.815,00	2.652.000,00	22.389.815,00	
Sec.de Urbanismo,Obras e Serv.Urbanos				
111501 - Transferencias Constitucionais -Recursos Livres	0,00	4.054.081,10	-4.054.081,10	
110101 - Receita Tributária / Livre	0,00	17.000,00	-17.000,00	
110601 - Transferências Federais para Educação	0,00	160.000,00	-160.000,00	
110901 - Outras Transferências Federais	0,00	775.000,00	-775.000,00	
111401 - Outras Origens de Recursos	0,00	355.600,00	-355.600,00	
311601 - Rendimentos de Aplicação Financeiras	0,00	110.000,00	-110.000,00	
Total da Unidade:	0,00	5.471.681,10	-5.471.681,10	
Sec. de Desenvol.Rural e Meio Ambiente				
111501 - Transferencias Constitucionais -Recursos Livres	0,00	2.060.398,00	-2.060.398,00	
110101 - Receita Tributária / Livre	0,00	68.602,00	-68.602,00	
110601 - Transferências Federais para Educação	0,00	150.000,00	-150.000,00	
110901 - Outras Transferências Federais	0,00	400.000,00	-400.000,00	

Estado do Ceará
Prefeitura Municipal de Santana do Acarau
 Orçamento Programa Para o Exercício de 2015

Quadro Comparativo				(em R\$ 1,00)
Unidades Orçamentárias	Receitas (A)	Despesas (B)	Diferença(A-B)	
111401 - Outras Origens de Recursos	0,00	100.000,00	-100.000,00	
Total da Unidade:	0,00	2.779.000,00	-2.779.000,00	
Fundo Municipal de Saude				
110301 - Transferências Estaduais para Saúde	50.000,00	50.000,00	0,00	
110701 - Transferências Federais para Saúde	670.000,00	670.000,00	0,00	
111201 - Ações e Serviços Púb Saúde Excluindo-se os	0,00	5.248.653,00	-5.248.653,00	
111301 - Recursos exclusivos do SUS	7.378.347,00	7.378.347,00	0,00	
311601 - Rendimentos de Aplicação Financeiras	55.000,00	100.000,00	-45.000,00	
Total da Unidade:	8.153.347,00	13.447.000,00	-5.293.653,00	
Secretaria de Educacao/F.M.E.				
111501 - Transferencias Contitucionais -Recursos Livres	0,00	320.000,00	-320.000,00	
110201 - Transferências Estaduais para Educação	1.000.000,00	1.000.000,00	0,00	
110601 - Transferências Federais para Educação	2.944.000,00	2.584.000,00	360.000,00	
111601 - Recursos destinados a Manutenção e	0,00	1.286.000,00	-1.286.000,00	
311601 - Rendimentos de Aplicação Financeiras	65.000,00	65.000,00	0,00	
Total da Unidade:	4.009.000,00	5.255.000,00	-1.246.000,00	
Fundo Municipal Educacao Basica/FUNDEB				
111101 - Recurso exclusivo do FUNDEB	18.535.000,00	18.535.000,00	0,00	
Total da Unidade:	18.535.000,00	18.535.000,00	0,00	
Fundo Municipal de Assistencia Social				
111501 - Transferencias Contitucionais -Recursos Livres	0,00	686.500,00	-686.500,00	
110101 - Receita Tributária / Livre	0,00	6.000,00	-6.000,00	
110401 - Transferências Estaduais para Assistência Social	278.000,00	278.000,00	0,00	
110801 - Transferências Federais para Assistência Social	1.973.000,00	1.923.000,00	50.000,00	
311601 - Rendimentos de Aplicação Financeiras	45.000,00	0,00	45.000,00	
Total da Unidade:	2.296.000,00	2.893.500,00	-597.500,00	
Fundo Mun. dos Direitos da Crianca e do				
111501 - Transferencias Contitucionais -Recursos Livres	0,00	16.000,00	-16.000,00	
110101 - Receita Tributária / Livre	0,00	19.000,00	-19.000,00	
Total da Unidade:	0,00	35.000,00	-35.000,00	
Fundo Mun.Habitacao de Interesse Social				
111501 - Transferencias Contitucionais -Recursos Livres	0,00	55.000,00	-55.000,00	
110501 - Outras Transferências Estaduais	0,00	150.000,00	-150.000,00	
110901 - Outras Transferências Federais	0,00	250.000,00	-250.000,00	
Total da Unidade:	0,00	455.000,00	-455.000,00	

Estado do Ceará
Prefeitura Municipal de Santana do Acarau
 Orçamento Programa Para o Exercício de 2015

Quadro Comparativo (em R\$ 1,00)

Unidades Orçamentárias	Receitas (A)	Despesas (B)	Diferença(A-B)
Sec.do Trabalho e da Assistencia Social			
111501 - Transferencias Contitucionais -Recursos Livres	0,00	1.220.000,00	-1.220.000,00
110101 - Receita Tributária / Livre	0,00	145.000,00	-145.000,00
110801 - Transferências Federais para Assistência Social	0,00	50.000,00	-50.000,00
Total da Unidade:	0,00	1.415.000,00	-1.415.000,00
Fundo Municipal de Cultura			
111501 - Transferencias Contitucionais -Recursos Livres	0,00	578.000,00	-578.000,00
110101 - Receita Tributária / Livre	0,00	21.000,00	-21.000,00
110601 - Transferências Federais para Educação	0,00	50.000,00	-50.000,00
Total da Unidade:	0,00	649.000,00	-649.000,00
Fundo Municipal de Esporte Amador			
111501 - Transferencias Contitucionais -Recursos Livres	0,00	15.000,00	-15.000,00
110101 - Receita Tributária / Livre	0,00	72.000,00	-72.000,00
110901 - Outras Transferências Federais	0,00	100.000,00	-100.000,00
Total da Unidade:	0,00	187.000,00	-187.000,00
Sec.Cultura, Turismo, Desporto e Juventu			
111501 - Transferencias Contitucionais -Recursos Livres	0,00	887.000,00	-887.000,00
110101 - Receita Tributária / Livre	0,00	152.000,00	-152.000,00
Total da Unidade:	0,00	1.039.000,00	-1.039.000,00
Reserva de Contingencia			
110101 - Receita Tributária / Livre	0,00	450.000,00	-450.000,00
Total da Unidade:	0,00	450.000,00	-450.000,00
Total Geral Receita X Despesas:	58.035.162,00	58.035.162,00	0,00

Resumo Geral Por Fonte	Receitas (A)	Despesas (B)	Diferença(A-B)
111501 - Transferencias Contitucionais -Recursos Livres	15.264.561,40	15.045.561,40	219.000,00
110101 - Receita Tributária / Livre	982.000,60	1.201.000,60	-219.000,00
110201 - Transferências Estaduais para Educação	1.000.000,00	1.000.000,00	0,00
110301 - Transferências Estaduais para Saúde	50.000,00	50.000,00	0,00
110401 - Transferências Estaduais para Assistência Social	278.000,00	278.000,00	0,00
110501 - Outras Transferências Estaduais	150.000,00	150.000,00	0,00
110601 - Transferências Federais para Educação	2.944.000,00	2.944.000,00	0,00
110701 - Transferências Federais para Saúde	670.000,00	670.000,00	0,00
110801 - Transferências Federais para Assistência Social	1.973.000,00	1.973.000,00	0,00
110901 - Outras Transferências Federais	1.525.000,00	1.525.000,00	0,00

Estado do Ceará
Prefeitura Municipal de Santana do Acarau
 Orçamento Programa Para o Exercício de 2015

Quadro Comparativo

(em R\$ 1,00)

Unidades Orçamentárias	Receitas (A)	Despesas (B)	Diferença(A-B)
111601 - Recursos destinados a Manutenção e	1.286.000,00	1.286.000,00	0,00
111101 - Recurso exclusivo do FUNDEB	18.535.000,00	18.535.000,00	0,00
111201 - Ações e Serviços Púb Saúde Excluindo-se os	5.248.653,00	5.248.653,00	0,00
111301 - Recursos exclusivos do SUS	7.378.347,00	7.378.347,00	0,00
111401 - Outras Origens de Recursos	455.600,00	455.600,00	0,00
311601 - Rendimentos de Aplicação Financeiras	295.000,00	295.000,00	0,00
Total Geral Receita X Despesas:	58.035.162,00	58.035.162,00	0,00

Tipo Orçamento	Receitas(A)	Despesas(B)	Diferença (A-B)
Orçamento Fiscal	41.642.162,00	41.642.162,00	0,00
Orçamento da Seguridade	16.393.000,00	16.393.000,00	0,00
Orçamento Consolidado	58.035.162,00	58.035.162,00	0,00

 ANTONIO HELDER ARCANJO
 Prefeito Municipal

Estado: Ceará
Prefeitura Municipal de Santana do Acarau
 Orçamento Programa Para o Exercício de 2015

Receita por Fontes e Despesa por Órgãos		(em R\$ 1,00)	
Fontes		Órgãos Municipais	
Receitas Correntes	59.006.595,60	Camara Municipal de Santana do Acarau	1.680.000,00
Receita Tributária	903.000,60	Gabinete do Prefeito	997.980,90
Receitas de Contribuições	450.000,00	Secretaria de Gestao	2.652.000,00
Receita Patrimonial	380.000,00	Sec.Urbanismo, Obras e Servicos Urbanos	5.471.681,10
Receita de Serviços	10.000,00	Sec. de Desenvolv. Rural e Meio Ambiente	2.779.000,00
Transferências Correntes	57.188.995,00	Secretaria de Saude	13.447.000,00
Outras Receitas Correntes	74.600,00	Secretaria de Educacao	23.790.000,00
Receitas de Capital	4.053.220,00	Secret. do Trabalho e da Assist.Social	4.798.500,00
Transferências de Capital	4.053.220,00	Sec.Cultura,Turismo,Desporto e Juventude	1.875.000,00
Dedução da Receita	-5.024.653,60	Procuradoria Geral do Municipio - P G M	94.000,00
Dedução da Receita de Transferências	-5.024.653,60	Reserva de Contingencia	450.000,00
Total Geral do Orçamento:	58.035.162,00		58.035.162,00

R E S U M O P O R E S F E R A		
Esfera do Orçamento	Receita	Despesa
Orçamento Fiscal	41.642.162,00	41.642.162,00
Orçamento da Seguridade Social	16.393.000,00	16.393.000,00
Total	58.035.162,00	58.035.162,00

 ANTONIO HELDER ARCANJO
 Prefeito Municipal

Estado: Ceará**Prefeitura Municipal de Santana do Acarau**

Orçamento Programa Para o Exercício de 2015

Receita por Fontes e Despesa por Unidades Orçamentárias

(em R\$ 1,00)

Fontes		Unidades Orçamentárias	
Receitas Correntes	59.006.595,60	Camara Municipal de Santana do Acarau	1.680.000,00
Receita Tributária	903.000,60	Gabinete do Prefeito	997.980,90
Receitas de Contribuições	450.000,00	Secretaria de Gestao	2.652.000,00
Receita Patrimonial	380.000,00	Sec.de Urbanismo,Obras e Serv.Urbanos	5.471.681,10
Receita de Serviços	10.000,00	Sec. de Desenvolv.Rural e Meio Ambiente	2.779.000,00
Transferências Correntes	57.188.995,00	Fundo Municipal de Saude	13.447.000,00
Outras Receitas Correntes	74.600,00	Secretaria de Educacao/F.M.E.	5.255.000,00
Receitas de Capital	4.053.220,00	Fundo Municipal Educacao Basica/FUNDEB	18.535.000,00
Transferências de Capital	4.053.220,00	Fundo Municipal de Assistencia Social	2.893.500,00
Dedução da Receita	-5.024.653,60	Fundo Mun. dos Direitos da Crianca e do	35.000,00
Dedução da Receita de Transferências	-5.024.653,60	Fundo Mun.Habitacao de Interesse Social	455.000,00
		Sec.do Trabalho e da Assistencia Social	1.415.000,00
		Fundo Municipal de Cultura	649.000,00
		Fundo Municipal de Esporte Amador	187.000,00
		Sec.Cultura, Turismo, Desporto e Juventu	1.039.000,00
		Procuradoria Geral do Municipio - P G M	94.000,00
		Reserva de Contingencia	450.000,00
Total Geral do Orçamento:	58.035.162,00		58.035.162,00

R E S U M O P O R E S F E R A		
Esfera do Orçamento	Receita	Despesa
Orçamento Fiscal	41.642.162,00	41.642.162,00
Orçamento da Seguridade Social	16.393.000,00	16.393.000,00
Total	58.035.162,00	58.035.162,00

 ANTONIO HELDER ARCANJO
 Prefeito Municipal

Estado: Ceará
Prefeitura Municipal de Santana do Acarau
 Orçamento Programa Para o Exercício de 2015

Receita por Fontes e Despesa por Funções		(em R\$ 1,00)	
Fontes		Funções	
Receitas Correntes	59.006.595,60	Legislativa	1.680.000,00
Receita Tributária	903.000,60	Essencial à Justiça	94.000,00
Receitas de Contribuições	450.000,00	Administração	8.080.480,90
Receita Patrimonial	380.000,00	Assistência Social	3.090.500,00
Receita de Serviços	10.000,00	Saúde	13.447.000,00
Transferências Correntes	57.188.995,00	Trabalho	9.000,00
Outras Receitas Correntes	74.600,00	Educação	23.790.000,00
Receitas de Capital	4.053.220,00	Cultura	649.000,00
Transferências de Capital	4.053.220,00	Urbanismo	1.640.000,00
Dedução da Receita	-5.024.653,60	Habitação	455.000,00
Dedução da Receita de Transferências	-5.024.653,60	Saneamento	838.181,10
		Gestão Ambiental	25.000,00
		Agricultura	2.754.000,00
		Energia	331.000,00
		Desporto e Lazer	212.000,00
		Encargos Especiais	490.000,00
		Reserva de Contingência	450.000,00
Total Geral do Orçamento:	58.035.162,00		58.035.162,00

R E S U M O P O R E S F E R A		
Esfera do Orçamento	Receita	Despesa
Orçamento Fiscal	41.642.162,00	41.642.162,00
Orçamento da Seguridade Social	16.393.000,00	16.393.000,00
Total	58.035.162,00	58.035.162,00

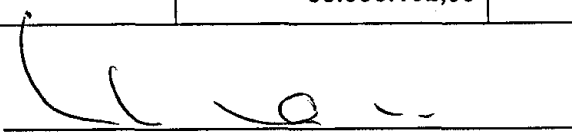

ANTONIO HELDER ARCANJO
 Prefeito Municipal

Estado: Ceará
Prefeitura Municipal de Santana do Acarau
 Orçamento Programa Para o Exercício de 2015

Receita e Despesa Segundo as Categorias Econômicas - Orçamento Consolidado

(em R\$ 1,00)

Adendo II a Portaria SOF No. 03, de 04 de Fevereiro de 1985
 Anexo 1, da Leil No. 4.320/64

Receitas		Despesas	
Receitas Correntes	59.006.595,60	DESPESAS CORRENTES	49.117.480,90
Receita Tributária	903.000,60	PESSOAL E ENCARGOS SOCIAIS	29.413.980,90
Receitas de Contribuições	450.000,00	JUROS E ENCARGOS DA DÍVIDA	9.000,00
Receita Patrimonial	380.000,00	OUTRAS DESPESAS CORRENTES	19.694.500,00
Receita de Serviços	10.000,00	<i>Superávit Corrente</i>	9.889.114,70
Transferências Correntes	57.188.995,00		
Outras Receitas Correntes	74.600,00	DESPESAS DE CAPITAL	8.467.681,10
Receitas de Capital	4.053.220,00	INVESTIMENTOS	7.971.681,10
Transferências de Capital	4.053.220,00	AMORTIZAÇÃO DA DÍVIDA	496.000,00
Dedução da Receita	-5.024.653,60	<i>Déficit de Capital</i>	-4.414.461,10
Dedução da Receita de Transferências	-5.024.653,60		
		Reserva de Contingência	450.000,00
		Reserva de Contingência	450.000,00

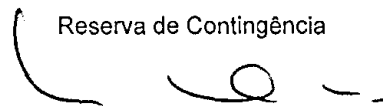

Estado: Ceará
Prefeitura Municipal de Santana do Acarau
 Orçamento Programa Para o Exercício de 2015

Receita e Despesa Segundo as Categorias Econômicas - Orçamento Consolidado (em R\$ 1,00)

Adendo II a Portaria SOF No. 03, de 04 de Fevereiro de 1985
 Anexo 1, da Leil No. 4.320/64

Receitas	R E S U M O		Despesas
Receitas Correntes	59.006.595,60	Despesas Correntes	49.117.480,90
Receitas de Capital	4.053.220,00	Despesas de Capital	8.467.681,10
Dedução para o FUNDEB	-5.024.653,60	Reserva de Contingência	450.000,00
Total Geral do Orçamento:	58.035.162,00		58.035.162,00

R E S U M O P O R E S F E R A		
Esfera do Orçamento	Receita	Despesa
Orçamento Fiscal	41.642.162,00	41.642.162,00
Orçamento da Seguridade Social	16.393.000,00	16.393.000,00
Total	58.035.162,00	58.035.162,00

 ANTONIO HELDER ARCANJO
 Prefeito Municipal

Estado: Ceará
Prefeitura Municipal de Santana do Acarau
Orçamento Programa Para o Exercício de 2015

Receitas Segundo as Categorias Econômicas - Orçamento Consolidado
Anexo 2, da Lei nº 4320, de 17/03/64 (Portaria SOF nº 8, de 04/02/85)

(em R\$ 1,00)

Código	Especificação / Fonte de Recurso	Esfera	Fonte de Rec.	Espécie	Origem	Cat. Econ.
1000.00.00.0000	Receitas Correntes					59.006.595,60
1100.00.00.0000	Receita Tributária				903.000,60	
1110.00.00.0000	Impostos			856.000,60		
1112.00.00.0000	Impostos sobre o Patrimônio e a Renda			856.000,60		
1112.02.00.0000	Imposto sobre a Propriedade Predial e Territorial Urbana			44.000,00		
	110101 - Receita Tributária / Livre	Fiscal	44.000,00			
1112.04.00.0000	Imposto sobre a Renda e Proventos de Qualquer Natureza			777.000,60		
1112.04.31.0000	Imposto de Renda Retido nas Fontes Sobre Rendimentos do Trabalho			713.000,00		
	110101 - Receita Tributária / Livre	Fiscal	652.000,00			
	110101 - Receita Tributária / Livre	Seguridade	61.000,00			
1112.04.34.0000	Imposto de Renda RETido nas Fontes sobre Outros Rendimentos			64.000,60		
	110101 - Receita Tributária / Livre	Fiscal	64.000,60			
1112.08.00.0000	Imposto sobre Transmissão "Inter Vivos" de Bens Imóveis e de Direitos Reais sobre Imóveis			35.000,00		
	110101 - Receita Tributária / Livre	Fiscal	35.000,00			
1120.00.00.0000	Taxas			47.000,00		
1121.00.00.0000	Taxas pelo Exercício do Poder de Polícia			27.000,00		
1121.25.00.0000	Taxa de Licença para Funcionamento de Estabelecimentos Comerciais, Indústrias e Prestadoras de Serviços			12.000,00		
	110101 - Receita Tributária / Livre	Fiscal	12.000,00			
1121.99.00.0000	Outras Taxas pelo Exercício do Poder de Polícia			15.000,00		
	110101 - Receita Tributária / Livre	Fiscal	15.000,00			
1122.00.00.0000	Taxas pela Prestação de Serviços			20.000,00		
1122.99.00.0000	Outras Taxas pela Prestação de Serviços			20.000,00		
	110101 - Receita Tributária / Livre	Fiscal	20.000,00			
1200.00.00.0000	Receitas de Contribuições				450.000,00	
1230.00.00.0000	Contribuição para o Custeio do Serviço de Iluminação Pública			450.000,00		
	111401 - Outras Origens de Recursos	Fiscal	450.000,00			
1300.00.00.0000	Receita Patrimonial				380.000,00	
1320.00.00.0000	Receitas de Valores Mobiliários			380.000,00		
1325.00.00.0000	Remuneração de Depósitos Bancários			380.000,00		
1325.01.00.0000	Remuneração de Depósitos de Recursos Vinculados			355.000,00		
1325.01.02.0000	Receita de Remuneração de Depósitos Bancários de Recursos Vinculados - FUNDEB			85.000,00		
	111101 - Recurso exclusivo do	Fiscal	85.000,00			
1325.01.03.0000	Receita de Remuneração de Depósitos Bancários de Recursos Vinculados - Fundo de Saúde			55.000,00		
	311601 - Rendimentos de Aplicação	Seguridade	55.000,00			
1325.01.05.0000	Receita de Remuneração de Depósitos Bancários de Recursos Vinculados - Manutenção e Desenvolvimento do Ensino - MDE			60.000,00		
	311601 - Rendimentos de Aplicação	Fiscal	60.000,00			
1325.01.10.0000	Receita de Remuneração de Depósitos Bancários de Recursos Vinculados - Fundo Nacional de Assistência Social (FNAS)			45.000,00		
	311601 - Rendimentos de Aplicação	Seguridade	45.000,00			

Estado: Ceará
Prefeitura Municipal de Santana do Acarau
Orçamento Programa Para o Exercício de 2015

Receitas Segundo as Categorias Econômicas - Orçamento Consolidado

(em R\$ 1,00)

Anexo 2, da Lei nº 4320, de 17/03/64 (Portaria SOF nº 8, de 04/02/85)

Código	Especificação / Fonte de Recurso	Esfera	Fonte de Rec.	Espécie	Origem	Cat. Econ.
1325.01.99.0000	Receita de Remuneração de Outros Depósitos Bancários de Recursos Vinculados			110.000,00		
	311601 - Rendimentos de Aplicação	Fiscal	110.000,00			
1325.02.00.0000	Remuneração de Depósitos de Recursos não Vinculados			25.000,00		
1325.02.03.0000	Remuneração de Outros Dep. de Recursos não vinculados- FME			5.000,00		
	311601 - Rendimentos de Aplicação	Fiscal	5.000,00			
1325.02.99.0000	Remuneração de Outros Depósitos de Recursos não vinculados			20.000,00		
	311601 - Rendimentos de Aplicação	Fiscal	20.000,00			
1600.00.00.0000	Receita de Serviços				10.000,00	
1600.99.00.0000	Outros Serviços			10.000,00		
	110101 - Receita Tributária / Livre	Fiscal	10.000,00			
1700.00.00.0000	Transferências Correntes				57.188.995,00	
1720.00.00.0000	Transferências Intergovernamentais			56.462.995,00		
1721.00.00.0000	Transferências da União			34.392.895,00		
1721.01.00.0000	Participação na Receita da União			22.304.268,00		
1721.01.02.0000	Cota-Parte do Fundo de Participação dos Municípios			21.634.468,00		
	111501 - Transferencias	Fiscal	10.848.958,00			
	111501 - Transferencias	Seguridade	605.000,00			
	111601 - Recursos destinados a	Fiscal	5.408.617,00			
	111201 - Ações e Serviços Púb	Seguridade	4.771.893,00			
1721.01.02.0200	Cota-Parte do FPM 1% (Alinea D, Inciso I, Art 159, CF)			664.000,00		
	111501 - Transferencias	Fiscal	480.000,00			
	111601 - Recursos destinados a	Fiscal	184.000,00			
1721.01.05.0000	Cota-Parte do Imposto Sobre a Propriedade Territorial Rural			5.800,00		
	111501 - Transferencias	Fiscal	3.190,00			
	111601 - Recursos destinados a	Fiscal	1.450,00			
	111201 - Ações e Serviços Púb	Seguridade	1.160,00			
1721.22.00.0000	Transferência da Compensação Financeira pela Exploração de Recursos Naturais			525.000,00		
1721.22.50.0000	Cota-parte Royalties pela Participação Especial - Lei nº 9.478/97, artigo 50			65.000,00		
	111501 - Transferencias	Fiscal	65.000,00			
1721.22.70.0000	Cota-Parte do Fundo Especial do Petróleo - FEP			460.000,00		
	111501 - Transferencias	Fiscal	460.000,00			
1721.33.00.0000	Transferência de Recursos do Sistema Único de Saúde - SUS - Repasses Fundo a Fundo			7.378.347,00		
1721.33.11.1000	PISO DE ATENCAO BASICA FIXO (PAB FIXO)			955.000,00		
	111301 - Recursos exclusivos do	Seguridade	955.000,00			
1721.33.11.3100	SAUDE DA FAMILIA			855.000,00		
	111301 - Recursos exclusivos do	Seguridade	855.000,00			
1721.33.11.3200	AGENTES COMUNITARIOS DE SAUDE			910.000,00		
	111301 - Recursos exclusivos do	Seguridade	910.000,00			
1721.33.11.3300	SAUDE BUCAL			485.000,00		
	111301 - Recursos exclusivos do	Seguridade	485.000,00			
1721.33.11.3500	PROGRAMA DE MELHORIA DO ACESSO E DA QUALIDADE - PMAQ			381.600,00		
	111301 - Recursos exclusivos do	Seguridade	381.600,00			

Estado: Ceará
Prefeitura Municipal de Santana do Acarau
 Orçamento Programa Para o Exercício de 2015

Receitas Segundo as Categorias Econômicas - Orçamento Consolidado

(em R\$ 1,00)

Anexo 2, da Lei nº 4320, de 17/03/64 (Portaria SOF nº 8, de 04/02/85)

Código	Especificação / Fonte de Recurso	Esfera	Fonte de Rec.	Espécie	Origem	Cat. Econ.
1721.33.11.3800	Nucleo de Apoio a Saude da Familia- Nasf 111301 - Recursos exclusivos do	Seguridade	528.000,00	528.000,00		
1721.33.11.9900	Outras Transferências do SUS - PAB VARIÁVEL 111301 - Recursos exclusivos do	Seguridade	50.000,00	50.000,00		
1721.33.12.1000	TETO MUNICIPAL DA MÉDIA E ALTA COMPLEXIDADE AMBULATORIAL E HOSPITALAR 111301 - Recursos exclusivos do	Seguridade	1.791.637,00	1.791.637,00		
1721.33.12.1100	FUNDO DE AÇÕES ESTRATÉGICAS E COMPENSAÇÃO - FAEC 111301 - Recursos exclusivos do	Seguridade	70.000,00	70.000,00		
1721.33.12.1200	TETO FINANCEIRO - REDE VIVER SEM LIMITES - REDEF - CEO MUNICIPAL 111301 - Recursos exclusivos do	Seguridade	21.000,00	21.000,00		
1721.33.12.1300	CEO- Centro Espec. Odontologica 111301 - Recursos exclusivos do	Seguridade	122.000,00	122.000,00		
1721.33.12.1400	TETO MUNICIPAL REDE CEGONHA 111301 - Recursos exclusivos do	Seguridade	20.000,00	20.000,00		
1721.33.12.1500	TETO MUNICIPAL REDE SAUDE MENTAL 111301 - Recursos exclusivos do	Seguridade	398.000,00	398.000,00		
1721.33.12.9900	Outras Transferências da MAC ambulatorial e hospitalar 111301 - Recursos exclusivos do	Seguridade	50.000,00	50.000,00		
1721.33.13.1000	PISO FIXO DE VIGILANCIA EM SAUDE 111301 - Recursos exclusivos do	Seguridade	180.000,00	180.000,00		
1721.33.13.1300	PISO ESTRATÉGICO - GERENCIAMENTO DE RISCO DE VS 111301 - Recursos exclusivos do	Seguridade	10.000,00	10.000,00		
1721.33.13.2000	PISO FIXO DE VIGILÂNCIA SANITÁRIA 111301 - Recursos exclusivos do	Seguridade	20.520,00	20.520,00		
1721.33.13.9900	Outras Transferências de Vigilância em Saúde 111301 - Recursos exclusivos do	Seguridade	10.000,00	10.000,00		
1721.33.14.1000	PROGRAMA DE ASSISTÊNCIA FARMACÊUTICA BÁSICA 111301 - Recursos exclusivos do	Seguridade	170.590,00	170.590,00		
1721.33.99.0000	Outras Transf. do SUS - Fundo a Fundo 111301 - Recursos exclusivos do	Seguridade	350.000,00	350.000,00		
1721.34.00.0000	Transferências de Recursos do Fundo Nacional de Assistência Social - FNAS			1.365.000,00		
1721.34.01.0000	Transf. FNAS/Proteção social Básica 110801 - Transferências Federais	Seguridade	385.000,00	385.000,00		
1721.34.02.0000	Transf. FNAS - PISO DE MEDIA E ALTA COMPLEXIDADE -PAEFI 110801 - Transferências Federais	Seguridade	85.000,00	85.000,00		
1721.34.04.0000	IGD - Índice Geral de Desenvolvimento -PBF 110801 - Transferências Federais	Seguridade	165.000,00	165.000,00		
1721.34.07.0000	TRANSF. FNAS -PISO BASICO FIXO 110801 - Transferências Federais	Seguridade	220.000,00	220.000,00		
1721.34.08.0000	TRANSF. DO F.N.A.S - PISO BASICO VARIÁVEL -SCFV 110801 - Transferências Federais	Seguridade	265.000,00	265.000,00		

Estado: Ceará
Prefeitura Municipal de Santana do Acarau
 Orçamento Programa Para o Exercício de 2015

Receitas Segundo as Categorias Econômicas - Orçamento Consolidado

(em R\$ 1,00)

Anexo 2, da Lei nº 4320, de 17/03/64 (Portaria SOF nº 8, de 04/02/85)

Código	Especificação / Fonte de Recurso	Esfera	Fonte de Rec.	Espécie	Origem	Cat. Econ.
1721.34.11.0000	TRANSF DO FNAS - IGD - SUAS 110801 - Transferências Federais	Seguridade	95.000,00	95.000,00		
1721.34.99.0000	Outras Transf. de Recurso do FNAS 110801 - Transferências Federais	Seguridade	150.000,00	150.000,00		
1721.35.00.0000	Transferências de Recursos do Fundo Nacional do Desenvolvimento da Educação - FNDE			2.246.780,00		
1721.35.01.0000	Transferências do Salário-Educação 110601 - Transferências Federais	Fiscal	748.000,00	748.000,00		
1721.35.02.0000	Transferências Diretas do FNDE referentes ao PDDE 110601 - Transferências Federais	Fiscal	2.000,00	2.000,00		
1721.35.03.0100	Transferências PNAE - EJA 110601 - Transferências Federais	Fiscal	11.300,00	11.300,00		
1721.35.03.0200	Transferências PNAE - PRE ESCOLA 110601 - Transferências Federais	Fiscal	92.180,00	92.180,00		
1721.35.03.0300	Transferências PNAE - CRECHE 110601 - Transferências Federais	Fiscal	76.300,00	76.300,00		
1721.35.03.0400	Transferências PNAE - ENSINO FUNDAMENTAL 110601 - Transferências Federais	Fiscal	355.000,00	355.000,00		
1721.35.03.0500	Transferências PNAE - MAIS EDUCAÇÃO 110601 - Transferências Federais	Fiscal	160.000,00	160.000,00		
1721.35.04.0100	Transferências PNATE - FUNDAMENTAL 110601 - Transferências Federais	Fiscal	455.000,00	455.000,00		
1721.35.04.0200	Transferências PNATE - MEDIO 110601 - Transferências Federais	Fiscal	115.000,00	115.000,00		
1721.35.04.0300	Transferências PNATE - INFANTIL 110601 - Transferências Federais	Fiscal	42.000,00	42.000,00		
1721.35.05.0000	PBA - Alfabetização de Jovens e Adultos 110601 - Transferências Federais	Fiscal	40.000,00	40.000,00		
1721.35.99.0000	Outras Transferências Diretas do Fundo Nacional do Desenvolvimento da Educação - FNDE 110601 - Transferências Federais	Fiscal	150.000,00	150.000,00		
1721.36.00.0000	Transferência Financeira do ICMS - Desoneração - L.C. Nº 87/96 111501 - Transferências 111601 - Recursos destinados a 111201 - Ações e Serviços Púb	Fiscal Fiscal Seguridade	10.175,00 4.625,00 3.700,00	18.500,00		
1721.99.00.0000	Outras Transferências da União 110901 - Outras Transferências	Fiscal	105.000,00	555.000,00		
1721.99.99.0200	AFM - Apoio Financeiro aos Municípios 111501 - Transferências	Fiscal	450.000,00	450.000,00		
1722.00.00.0000	Transferências dos Estados			3.620.100,00		
1722.01.00.0000	Participação na Receita dos Estados			3.526.100,00		
1722.01.01.0000	Cota-Parte do ICMS 111501 - Transferências 111601 - Recursos destinados a 111201 - Ações e Serviços Púb	Fiscal Fiscal Seguridade	2.115.663,40 641.336,60 413.000,00	3.170.000,00		
1722.01.02.0000	Cota-Parte do IPVA 111501 - Transferências 111601 - Recursos destinados a	Fiscal Fiscal	157.000,00 67.000,00	280.000,00		

Estado: Ceará
Prefeitura Municipal de Santana do Acarau
Orçamento Programa Para o Exercício de 2015

Receitas Segundo as Categorias Econômicas - Orçamento Consolidado

(em R\$ 1,00)

Anexo 2, da Lei nº 4320, de 17/03/64 (Portaria SOF nº 8, de 04/02/85)

Código	Especificação / Fonte de Recurso	Esfera	Fonte de Rec.	Espécie	Origem	Cat. Econ.
	<i>111201 - Ações e Serviços Púb</i>	<i>Seguridade</i>	<i>56.000,00</i>			
1722.01.04.0000	Cota-Parte do IPI sobre Exportação			14.500,00		
	<i>111501 - Transferencias</i>	<i>Fiscal</i>	<i>7.975,00</i>			
	<i>111601 - Recursos destinados a</i>	<i>Fiscal</i>	<i>3.625,00</i>			
	<i>111201 - Ações e Serviços Púb</i>	<i>Seguridade</i>	<i>2.900,00</i>			
1722.01.13.0000	Cota-Parte da Contribuição de Intervenção no Domínio Econômico			61.600,00		
	<i>111501 - Transferencias</i>	<i>Fiscal</i>	<i>61.600,00</i>			
1722.99.00.0000	Outras Transferências dos Estados			94.000,00		
1722.99.99.0000	Demais Transferencias do Estado			94.000,00		
	<i>110501 - Outras Transferências</i>	<i>Fiscal</i>	<i>94.000,00</i>			
1724.00.00.0000	Transferências Multigovernamentais			18.450.000,00		
1724.01.00.0000	Transf. de Rec. do Fundo de Manut. e Desenv. da Educ. Básica e de Valorização dos Profis. da Educ. FUNDEB.			13.850.000,00		
	<i>111101 - Recurso exclusivo do</i>	<i>Fiscal</i>	<i>13.850.000,00</i>			
1724.02.00.0000	Transferências de Recursos da Comp. da U ao F. de Manut. e Desenv. da Educ. Básica e de Val. dos Profi. da Educ- FUNDEB			4.600.000,00		
	<i>111101 - Recurso exclusivo do</i>	<i>Fiscal</i>	<i>4.600.000,00</i>			
1760.00.00.0000	Transferências de Convênios			726.000,00		
1761.00.00.0000	Transferências de Convênios da União e de Suas Entidades			450.000,00		
1761.02.00.0000	Transferências de Convênios da União Destinadas a Programas de Educação			50.000,00		
	<i>110601 - Transferências Federais</i>	<i>Fiscal</i>	<i>50.000,00</i>			
1761.03.00.0000	Transferências de Convênios da União Destinadas a Programas de Assistência Social			150.000,00		
	<i>110801 - Transferências Federais</i>	<i>Seguridade</i>	<i>150.000,00</i>			
1761.99.00.0000	Outras Transferências de Convênios da União			250.000,00		
	<i>110901 - Outras Transferências</i>	<i>Fiscal</i>	<i>250.000,00</i>			
1762.00.00.0000	Transferência de Convênios dos Estados e do Distrito Federal e de Suas Entidades			276.000,00		
1762.01.00.0000	Transferências de Convênio dos Estados para o Sistema Único de SUS			50.000,00		
	<i>110301 - Transferências Estaduais</i>	<i>Seguridade</i>	<i>50.000,00</i>			
1762.02.00.0000	Transf. de Convênios dos Estados p/o Programa de Educação			50.000,00		
	<i>110201 - Transferências Estaduais</i>	<i>Fiscal</i>	<i>50.000,00</i>			
1762.03.00.0000	Transf. de Convênios dos estados p/ o Programa de Assistência Social			120.000,00		
	<i>110401 - Transferências Estaduais</i>	<i>Seguridade</i>	<i>120.000,00</i>			
1762.99.00.0000	Outras Transf. de Convenios dos Estados			56.000,00		
	<i>110501 - Outras Transferências</i>	<i>Fiscal</i>	<i>56.000,00</i>			
1900.00.00.0000	Outras Receitas Correntes				74.600,00	
1910.00.00.0000	Multas e Juros de Mora			15.500,00		
1911.00.00.0000	Multas e Juros de Mora dos Tributos			1.500,00		
1911.99.00.0000	Multas e Juros de Mora de Outros Tributos			1.500,00		
1911.99.01.0000	Multas e Juros de Mora de Outros Tributos			1.500,00		
	<i>110101 - Receita Tributária / Livre</i>	<i>Fiscal</i>	<i>1.500,00</i>			
1913.00.00.0000	Multa e Juros de Mora da Dívida Ativa dos Tributos			8.000,00		

Estado: Ceará
Prefeitura Municipal de Santana do Acarau
Orçamento Programa Para o Exercício de 2015

Receitas Segundo as Categorias Econômicas - Orçamento Consolidado

(em R\$ 1,00)

Anexo 2, da Lei nº 4320, de 17/03/64 (Portaria SOF nº 8, de 04/02/85)

Código	Especificação / Fonte de Recurso	Esfera	Fonte de Rec.	Espécie	Origem	Cat. Econ.
1913.11.00.0000	Multas e Juros de Mora da Dívida Ativa do Imposto sobre a Propriedade Predial e Territorial Urbana - IPTU			6.500,00		
	110101 - Receita Tributária / Livre	Seguridade	6.500,00			
1913.99.00.0000	Multas e Juros de Mora da Dívida Ativa de Outros Tributos			1.500,00		
	110101 - Receita Tributária / Livre	Seguridade	1.500,00			
1918.00.00.0000	Multas e Juros de Mora de Outras Receitas			6.000,00		
1918.99.00.0000	Outras Multas e Juros de Mora			6.000,00		
	110101 - Receita Tributária / Livre	Seguridade	6.000,00			
1920.00.00.0000	Indenizações e Restituições			15.000,00		
1922.00.00.0000	Restituições			15.000,00		
1922.99.00.0000	Outras Restituições			15.000,00		
	110101 - Receita Tributária / Livre	Seguridade	15.000,00			
1930.00.00.0000	Receita da Dívida Ativa			39.100,00		
1931.00.00.0000	Receita da Dívida Ativa Tributária			33.500,00		
1931.11.00.0000	Receita da Dívida Ativa - IPTU			18.500,00		
	110101 - Receita Tributária / Livre	Fiscal	18.500,00			
1931.99.00.0000	RECEITA DA DIVIDA ATIVA OUTROS TRIBUTOS			15.000,00		
1931.99.01.0000	Divida Ativa de Outrtos Tributos			15.000,00		
	110101 - Receita Tributária / Livre	Fiscal	15.000,00			
1932.00.00.0000	Receita da Dívida Ativa Não Tributária			5.600,00		
1932.99.00.0000	RECEITA DA DIVIDA ATIVA NAO TRIBUTARIA DE OUTROS IMPOSTOS			5.600,00		
1932.99.01.0000	Receita da Dívida Ativa Não Tributaria			5.600,00		
	111401 - Outras Origens de Recursos	Fiscal	5.600,00			
1990.99.00.0000	Outras Receitas			5.000,00		
	110101 - Receita Tributária / Livre	Fiscal	5.000,00			
2000.00.00.0000	Receitas de Capital					4.053.220,00
2400.00.00.0000	Transferências de Capital				4.053.220,00	
2470.00.00.0000	Transferências de Convênios			4.053.220,00		
2471.00.00.0000	Transferência de Convênios da União e de suas Entidades			2.321.220,00		
2471.01.00.0000	Transferências de Convênio da União para o Sistema Único de Saúde - SUS			220.000,00		
	110701 - Transferências Federais	Seguridade	220.000,00			
2471.02.00.0000	Transferências de Convênio da União destinadas a Programas de Educação			647.220,00		
	110601 - Transferências Federais	Fiscal	647.220,00			
2471.06.00.0000	Transf. de Convênios da União p/ Programa de Assist. Social			458.000,00		
	110801 - Transferências Federais	Seguridade	458.000,00			
2471.99.00.0000	Outras Transferências de Convênios da União			996.000,00		
	110901 - Outras Transferências	Fiscal	996.000,00			
2472.00.00.0000	Transferências de Convênios dos Estados e do Distrito Federal e de suas Entidades			1.732.000,00		
2472.01.00.0000	Transferências de Convênios dos Estados para o Sistema Único de Saúde - SUS			450.000,00		
	110701 - Transferências Federais	Seguridade	450.000,00			
2472.02.00.0000	Transferências de Convênios dos Estados destinadas a Programas de Educação			950.000,00		
	110201 - Transferências Estaduais	Fiscal	950.000,00			

Estado: Ceará
Prefeitura Municipal de Santana do Acarau
Orçamento Programa Para o Exercício de 2015

Receitas Segundo as Categorias Econômicas - Orçamento Consolidado
Anexo 2, da Lei nº 4320, de 17/03/64 (Portaria SOF nº 8, de 04/02/85)

(em R\$ 1,00)

Código	Especificação / Fonte de Recurso	Esfera	Fonte de Rec.	Espécie	Origem	Cat. Econ.
2472.06.00.0000	Trans. de Convênios dos estados p/ Programa de Assist. Social			158.000,00		
	110401 - Transferências Estaduais	Seguridade	158.000,00			
2472.99.00.0000	Outras Transferências de Convênio dos Estados			174.000,00		
	110901 - Outras Transferências	Fiscal	174.000,00			
9000.00.00.0000	Dedução da Receita					-5.024.653,60
9700.00.00.0000	Dedução da Receita de Transferências Correntes				-5.024.653,60	
9721.00.00.0000	Dedução da Receita de Transferências da União para Formação do FUNDEB			-4.331.753,60		
9721.01.00.0000	Dedução da Receita de Transferências da União para Formação do FUNDEB			-4.328.053,60		
9721.01.02.0000	Dedução de Receita para a Formação do FUNDEB - FPM			-4.326.893,60		
	111601 - Recursos destinados a	Fiscal	-4.326.893,60			
9721.01.05.0000	Dedução de Receita para a Formação do FUNDEB - ITR			-1.160,00		
	111601 - Recursos destinados a	Fiscal	-1.160,00			
9721.36.00.0000	Dedução de Receita para a Formação do FUNDEB - ICMS DESONERACAO LEI COMPL. 87/96			-3.700,00		
	111601 - Recursos destinados a	Fiscal	-3.700,00			
9722.00.00.0000	Dedução da Receita Transferida do Estado para a Formação do FUNDEB			-692.900,00		
9722.01.01.0000	Dedução de Receita para a Formação do FUNDEB - ICMS			-634.000,00		
	111601 - Recursos destinados a	Fiscal	-634.000,00			
9722.01.02.0000	Dedução de Receita para a Formação do FUNDEB - IPVA			-56.000,00		
	111601 - Recursos destinados a	Fiscal	-56.000,00			
9722.01.04.0000	Dedução da Receita para Formação do FUNDEB - IPI EXPORTAÇÃO			-2.900,00		
	111601 - Recursos destinados a	Fiscal	-2.900,00			
Total Geral:						58.035.162,00

Estado: Ceará
Prefeitura Municipal de Santana do Acarau
 Orçamento Programa Para o Exercício de 2015

Receitas Segundo as Categorias Econômicas - Orçamento Consolidado

(em R\$ 1,00)

Anexo 2, da Lei nº 4320, de 17/03/64 (Portaria SOF nº 8, de 04/02/85)

Código	Especificação / Fonte de Recurso	Esfera	Fonte de Rec.	Espécie	Origem	Cat. Econ.
--------	----------------------------------	--------	---------------	---------	--------	------------

Demonstrativo das Receitas para Formação do FUNDEB

Conforme Nota Técnica Nº 456/2008/GENOC/CCONT - STN de 08 de Maio de 2008

Receita	Previsão R\$	Vinculação	Valor Vinculado
ITCMD	0,00	20,00 %	0,00
FPM	21.634.468,00	20,00 %	4.326.893,60
ITR	5.800,00	20,00 %	1.160,00
ICMS desoneração L.C. Nº 87/96	18.500,00	20,00 %	3.700,00
ICMS	3.170.000,00	20,00 %	634.000,00
IPVA	280.000,00	20,00 %	56.000,00
IPI Exportação	14.500,00	20,00 %	2.900,00
Totais	25.123.268,00		5.024.653,60

R E S U M O P O R E S F E R A

Esfera do Orçamento	Previsão da Receita R\$
Orçamento Fiscal	41.642.162,00
Orçamento da Seguridade Social	16.393.000,00
Total da Previsão	58.035.162,00

 ANTONIO HELDER ARCANJO
 Prefeito Municipal

Estado: Ceará**Prefeitura Municipal de Santana do Acarau**

Orçamento Programa Para o Exercício de 2015

Natureza da Despesa Segundo as Categorias Econômicas

(em R\$ 1,00)

Adendo III a Portaria Nº 8 de 4 de Fevereiro de 1985

Anexo 2, da Lei nº 4320, de 17/03/64, (Portaria SOF nº 8, de 04/02/85)

Código	Especificação / Fonte de Recurso	Esfera	Fonte de Recurso	Natureza	Origem	Cat. Econ.
Orgão:	01	Camara Municipal de Santana do Acarau				
Unidade Orçamentária:	01	Camara Municipal de Santana do Acarau				
3.0.00.00.00	DESPESAS CORRENTES					1.439.000,00
3.1.00.00.00	PESSOAL E ENCARGOS SOCIAIS				1.060.000,00	
3.1.90.00.00	Aplicações Diretas			1.060.000,00		
3.1.90.11.00	Vencimentos e Vantagens Fixas - Pessoal Civil			880.000,00		
	111501 - Transferencias Constitucionais	Fiscal	880.000,00			
3.1.90.13.00	Obrigações Patronais			180.000,00		
	111501 - Transferencias Constitucionais	Fiscal	180.000,00			
3.3.00.00.00	OUTRAS DESPESAS CORRENTES				379.000,00	
3.3.50.00.00	Transferências a Instituições Privadas sem Fins Lucrativos			20.000,00		
3.3.50.41.00	Contribuições			10.000,00		
	111501 - Transferencias Constitucionais	Fiscal	10.000,00			
3.3.50.43.00	Subvenções Sociais			10.000,00		
	111501 - Transferencias Constitucionais	Fiscal	10.000,00			
3.3.90.00.00	Aplicações Diretas			359.000,00		
3.3.90.14.00	Diárias - Civil			20.000,00		
	111501 - Transferencias Constitucionais	Fiscal	20.000,00			
3.3.90.30.00	Material de Consumo			40.000,00		
	111501 - Transferencias Constitucionais	Fiscal	40.000,00			
3.3.90.35.00	Serviços de Consultoria			15.000,00		
	111501 - Transferencias Constitucionais	Fiscal	15.000,00			
3.3.90.36.00	Outros Serviços de Terceiros - Pessoa Fisica			10.000,00		
	111501 - Transferencias Constitucionais	Fiscal	10.000,00			
3.3.90.39.00	Outros Serviços de Terceiros - Pessoa Juridica			270.000,00		
	111501 - Transferencias Constitucionais	Fiscal	270.000,00			
3.3.90.47.00	Obrigações Tributárias e Contributivas			1.000,00		
	111501 - Transferencias Constitucionais	Fiscal	1.000,00			
3.3.90.92.00	Despesas de Exercícios Anteriores			3.000,00		
	111501 - Transferencias Constitucionais	Fiscal	3.000,00			
4.0.00.00.00	DESPESAS DE CAPITAL					241.000,00
4.4.00.00.00	INVESTIMENTOS				240.000,00	
4.4.90.00.00	Aplicações Diretas			240.000,00		
4.4.90.51.00	Obras e Instalações			20.000,00		
	111501 - Transferencias Constitucionais	Fiscal	20.000,00			
4.4.90.52.00	Equipamentos e Material Permanente			220.000,00		
	111501 - Transferencias Constitucionais	Fiscal	220.000,00			
4.6.00.00.00	AMORTIZAÇÃO DA DÍVIDA				1.000,00	
4.6.90.00.00	Aplicações Diretas			1.000,00		
4.6.90.71.00	Principal da Dívida Contratual Resgatado			1.000,00		
	111501 - Transferencias Constitucionais	Fiscal	1.000,00			
Total da Unidade:						1.680.000,00