

Estado do Ceará

Prefeitura Municipal de Santana do Acaraú



REVITALIZAÇÃO DA PRAÇA DOUTOR FEIJÃO

VOLUME II

(Arquitetura e Peças Gráficas)

DEZEMBRO / 2017



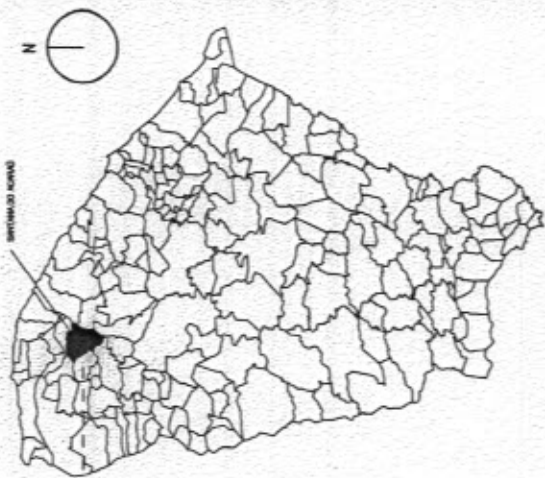
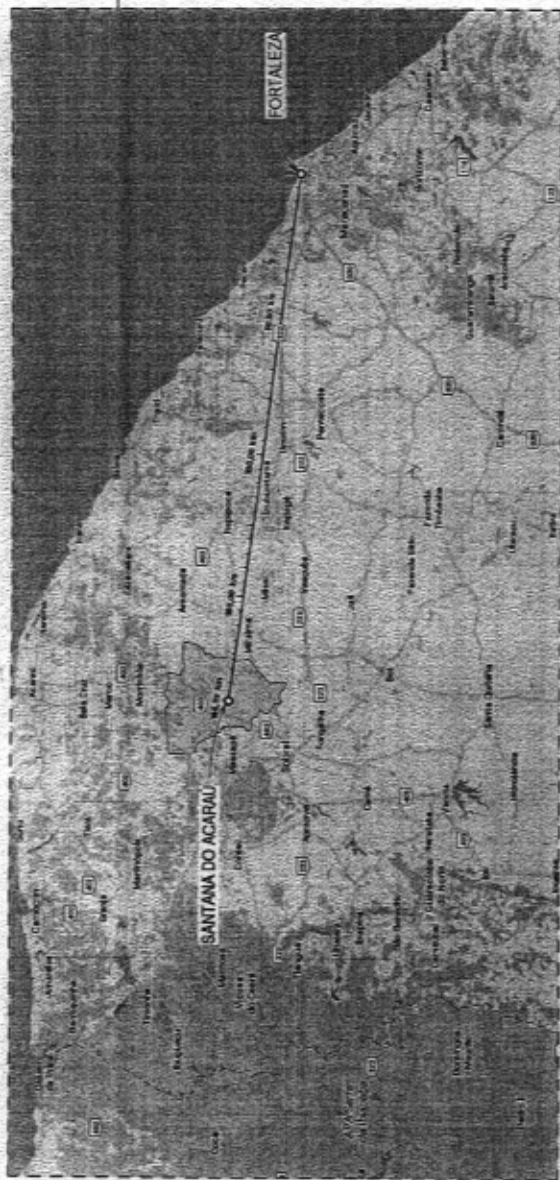

1 MAPA CHAVE
1:120

TECHPROJ Consultoria e Projetos Ltda
 Engº Renato Lúcio Cavalcante de Azevedo
 Engº Civil RNP 060004760 - V. SÓCIO



01	02	03	04	05	06	07	08	09	10	11	12	13	14	15	16	17	18	19	20	21	22	23	24	25	26	27	28	29	30	31	32	33	34	35	36	37	38	39	40	41	42	43	44	45	46	47	48	49	50	51	52	53	54	55	56	57	58	59	60	61	62	63	64	65	66	67	68	69	70	71	72	73	74	75	76	77	78	79	80	81	82	83	84	85	86	87	88	89	90	91	92	93	94	95	96	97	98	99	100
----	----	----	----	----	----	----	----	----	----	----	----	----	----	----	----	----	----	----	----	----	----	----	----	----	----	----	----	----	----	----	----	----	----	----	----	----	----	----	----	----	----	----	----	----	----	----	----	----	----	----	----	----	----	----	----	----	----	----	----	----	----	----	----	----	----	----	----	----	----	----	----	----	----	----	----	----	----	----	----	----	----	----	----	----	----	----	----	----	----	----	----	----	----	----	----	----	----	----	-----



TECH PROJ
 Consultoria e Projetos

PLAE:
 Av. Senador Dantas, 1740 - Sala 1101/1114
 Avenida - Fortaleza - CE - CEP: 05055-900
 Fone/Fax: (85) 3021-1818
 www.techproj.com.br | contate@techproj.com.br

OBJETO: Revitalização da Praça Doutor Feijó

Cliente: Prefeitura Municipal de Santana do Acaraú

Identificação do Documento: 01 - Planos de Situação



Praca Matriz
Município de Santana do Acauá



Praca Matriz
Município de Santana do Acauá

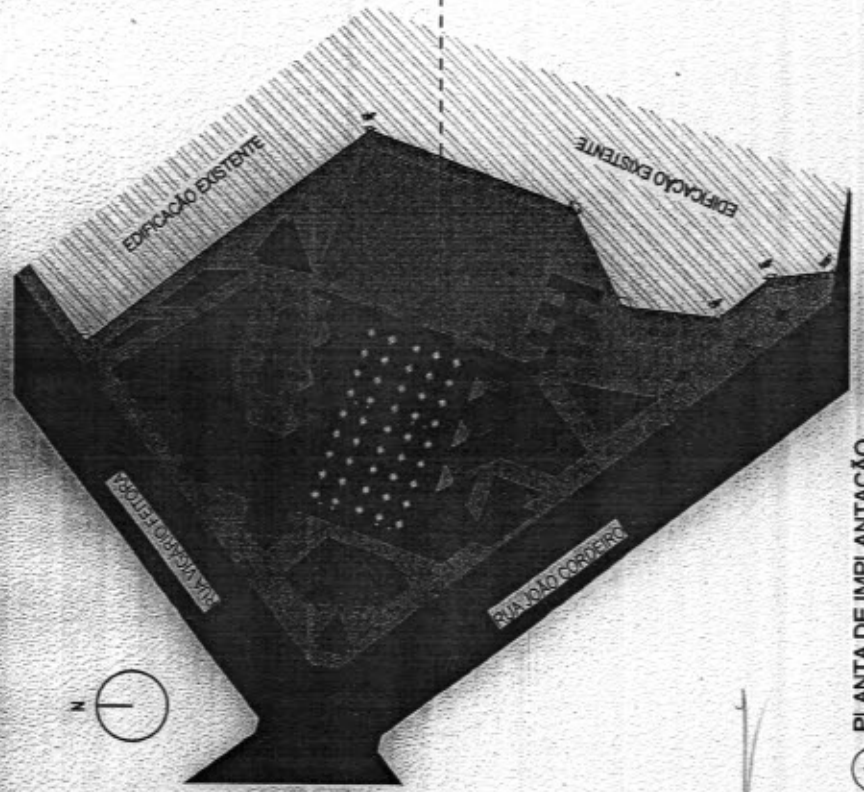

1 PLANTA DE IMPLANTACAO
1:500

TECHPROJ *Arquitetura e Projetos Ltda*
 Engº Renato Lucio Cavalcante dos Santos
 Engº Civil RNP 060004780 - S0600

TECH PROJ
 Arquitetura e Projetos

MATRO
 Rua Santa Cecilia, 54 - Sala 20
 Centro - Laranjeiras - CEP: 51.190-200
 Recife - Pernambuco - PE - CEP: 51.190-191
 Fone/Fax: (81) 3021-1818
 www.techproj.com.br | techproj@techproj.com.br

Revitalização de Praça Doutor Feijó

Cidade: Prefeitura Municipal de Santana do Acauá

Identificação do Documento: 01 - Planta de Implantação

Período: 02

Arquitetura

Outubro/2017

Santana do Acauá / PE

MATERIAIS DE ACABAMENTO	
1	...
2	...
3	...
4	...
5	...
6	...
7	...
8	...
9	...
10	...
11	...
12	...
13	...
14	...
15	...
16	...
17	...
18	...
19	...
20	...
21	...
22	...
23	...
24	...
25	...
26	...
27	...
28	...
29	...
30	...
31	...
32	...
33	...
34	...
35	...
36	...
37	...
38	...
39	...
40	...
41	...
42	...
43	...
44	...
45	...
46	...
47	...
48	...
49	...
50	...

MATERIAIS DE ACABAMENTO	
1	...
2	...
3	...
4	...
5	...
6	...
7	...
8	...
9	...
10	...
11	...
12	...
13	...
14	...
15	...
16	...
17	...
18	...
19	...
20	...
21	...
22	...
23	...
24	...
25	...
26	...
27	...
28	...
29	...
30	...
31	...
32	...
33	...
34	...
35	...
36	...
37	...
38	...
39	...
40	...
41	...
42	...
43	...
44	...
45	...
46	...
47	...
48	...
49	...
50	...

MATERIAIS DE ACABAMENTO	
1	...
2	...
3	...
4	...
5	...
6	...
7	...
8	...
9	...
10	...
11	...
12	...
13	...
14	...
15	...
16	...
17	...
18	...
19	...
20	...
21	...
22	...
23	...
24	...
25	...
26	...
27	...
28	...
29	...
30	...
31	...
32	...
33	...
34	...
35	...
36	...
37	...
38	...
39	...
40	...
41	...
42	...
43	...
44	...
45	...
46	...
47	...
48	...
49	...
50	...

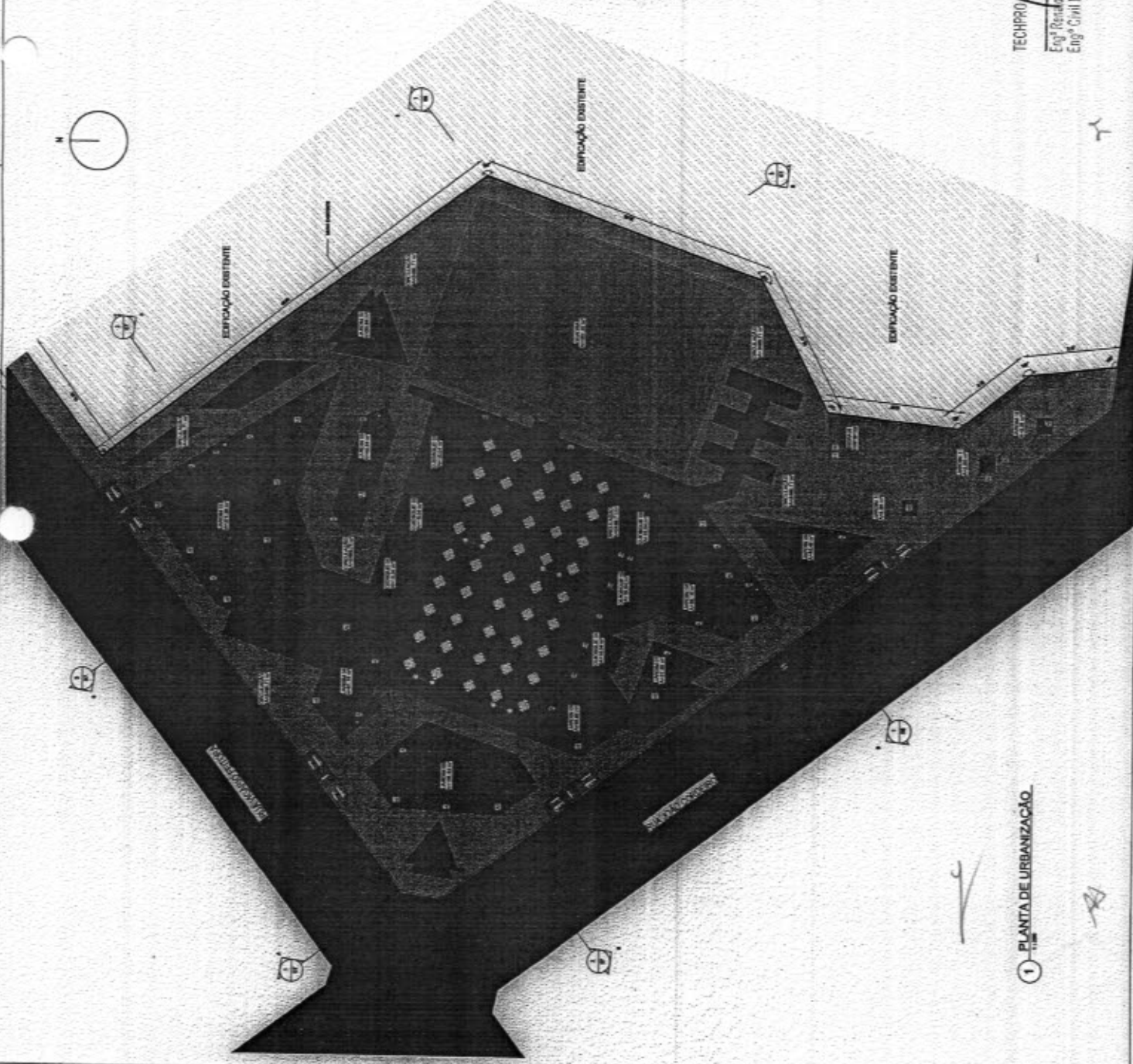

1 PLANTA DE URBANIZACAO

TECHPRO Engenharia e Projetos Ltda
 Engº Renato Lucio Cavalcanti da Oliveira
 Engº Civil RNP 06000476 - 1 - S0010

Comunicação 279 / 083200000000

		Rua	
Prefeitura Municipal de Senhora do Azeite Arquitetura		03	
01 - Planta de Urbanização / Planejamento		Outubro / 2017	
Outubro / 2017		Senhora do Azeite / CE	

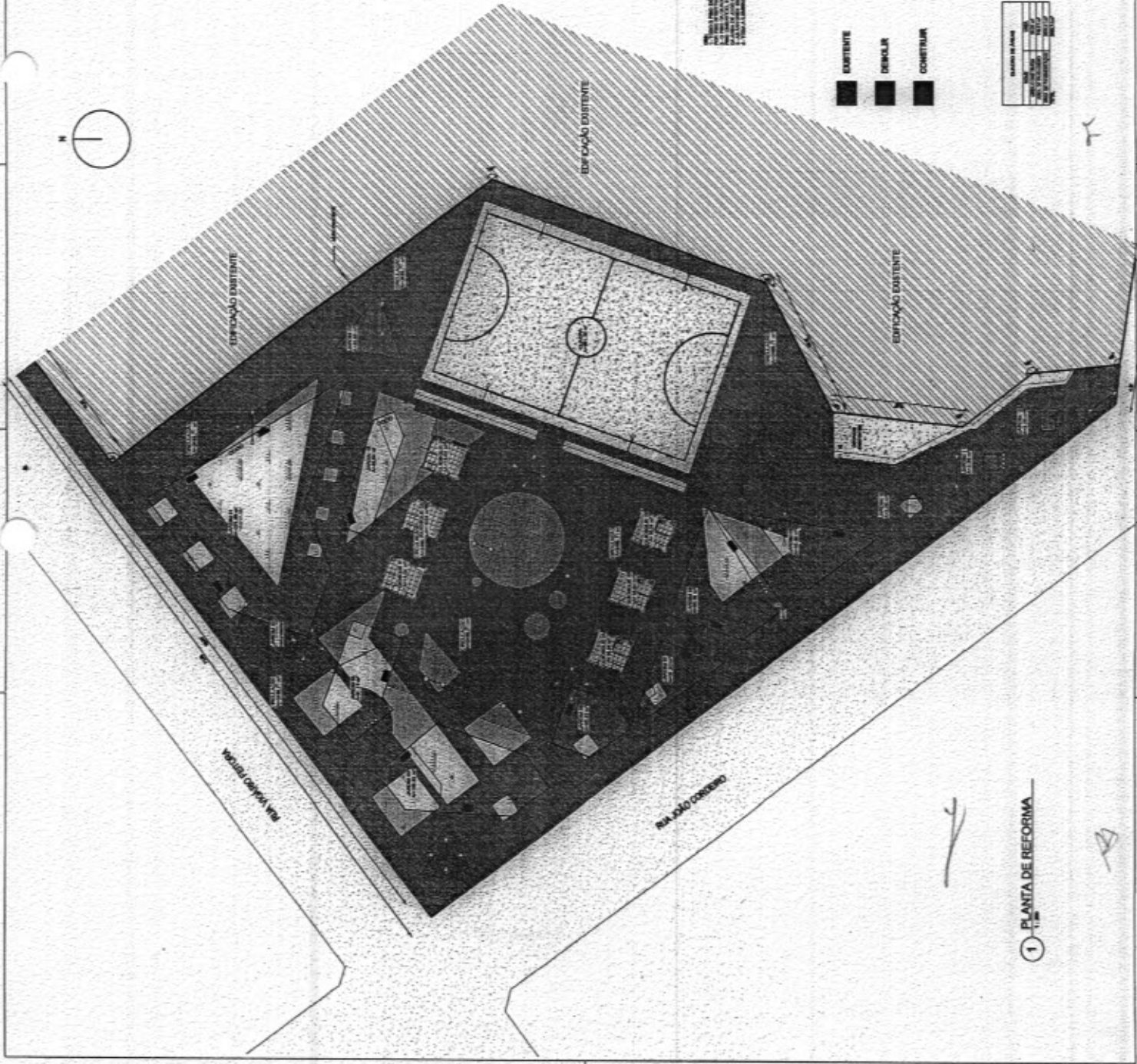

1 PLANTA DE REFORMA

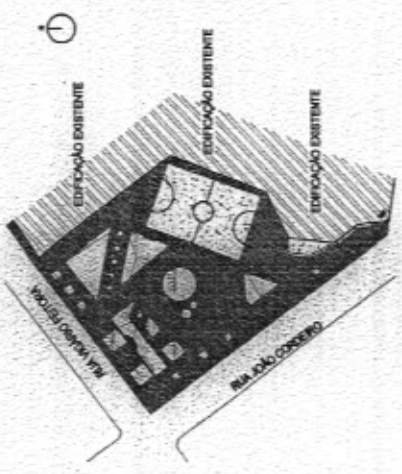

2 PLANTA EXISTENTE

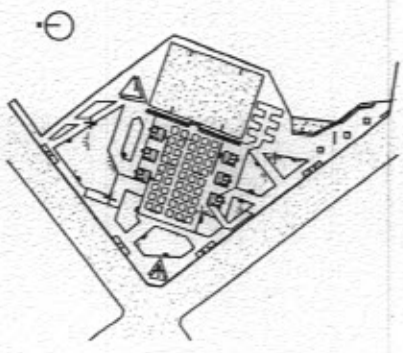

3 PROJETO FINAL

Este projeto foi elaborado com base em informações fornecidas pelo cliente e não se responsabiliza por eventuais erros ou omissões. O projeto é válido apenas para o local e finalidade especificadas. Qualquer alteração deve ser aprovada por escrito pelo responsável técnico.

- EXISTENTE
- RENOVAR
- CONSTRUIR

ITEM	QUANTIDADE	UNIDADE	VALOR UNITÁRIO	VALOR TOTAL

ITEM	QUANTIDADE	UNIDADE	VALOR UNITÁRIO	VALOR TOTAL

ITEM	QUANTIDADE	UNIDADE	VALOR UNITÁRIO	VALOR TOTAL

TECHPRO Engenharia e Projetos Ltda
 Engº Renato Lúcio Carnevali / Oliveira
 Engº Cívica RMP 05090475/1 - Sgocho

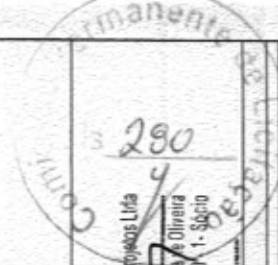

TECH PRO Engenharia e Projetos Ltda Rua ... nº ... CEP: ...		Nº de Projeto: ... Data: ...
Município de São Carlos - Minas Gerais Avenida ... nº ...		Nº de Planta: ... Data: ...
Projeto: ARQUITETURA		Nº de Planta: 04
Autor: ...		Escala: ...
Aprovado: ...		Data: ...

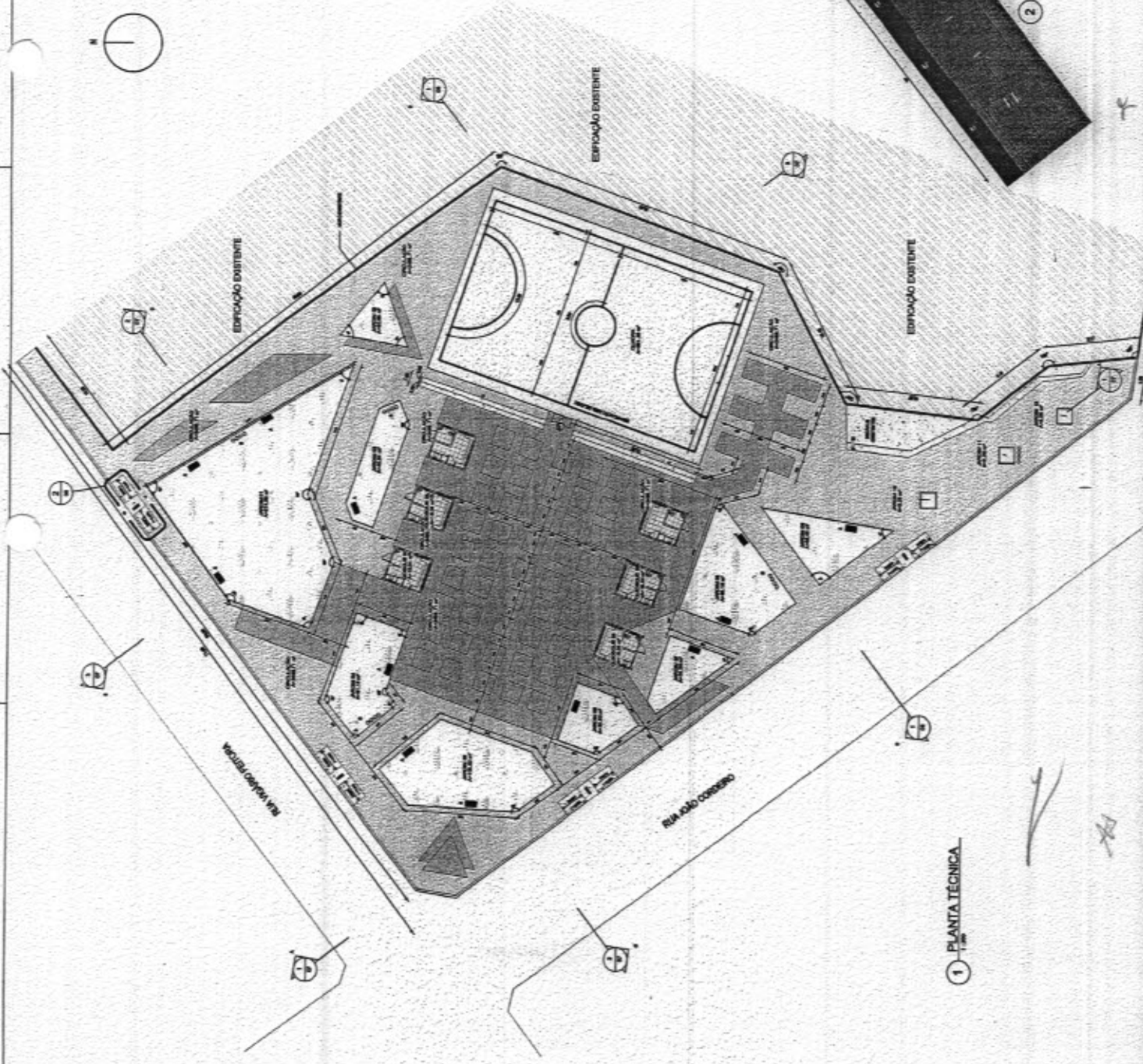

RELAÇÃO DE ÁREAS	
USO	ÁREA (m²)
ÁREA CONSTRUTIVA	150,00
ÁREA ÚTIL	150,00
ÁREA DE PAVIMENTAÇÃO	150,00
ÁREA VERDE	150,00
ÁREA TOTAL DO LOTE	600,00

RELAÇÃO DE ÁREAS	
USO	ÁREA (m²)
ÁREA CONSTRUTIVA	150,00
ÁREA ÚTIL	150,00
ÁREA DE PAVIMENTAÇÃO	150,00
ÁREA VERDE	150,00
ÁREA TOTAL DO LOTE	600,00

RELAÇÃO DE ÁREAS	
USO	ÁREA (m²)
ÁREA CONSTRUTIVA	150,00
ÁREA ÚTIL	150,00
ÁREA DE PAVIMENTAÇÃO	150,00
ÁREA VERDE	150,00
ÁREA TOTAL DO LOTE	600,00

TECHPRO Arquitetura e Projetos LID

Eng. Renato Lúcio Caraceni / Diretor
Eng. Cristóvão Aguiar / Sócio

232

COMISSÃO

TECH PROJ
Técnicos em Arquitetura
Rua João Corrêa, 100 - Centro
Cidade: Manaus - AM

Revista: Arquitetura e Construção

Projeto: Arquitetura
Nome do Cliente: Prefeitura Municipal de Manaus - AM
Cidade: Manaus - AM

05

100% EXECUTADO

Outubro 2011 - Setembro de Agosto 2012

1 - PLANTA TÉCNICA

2 - DET. RAMPA

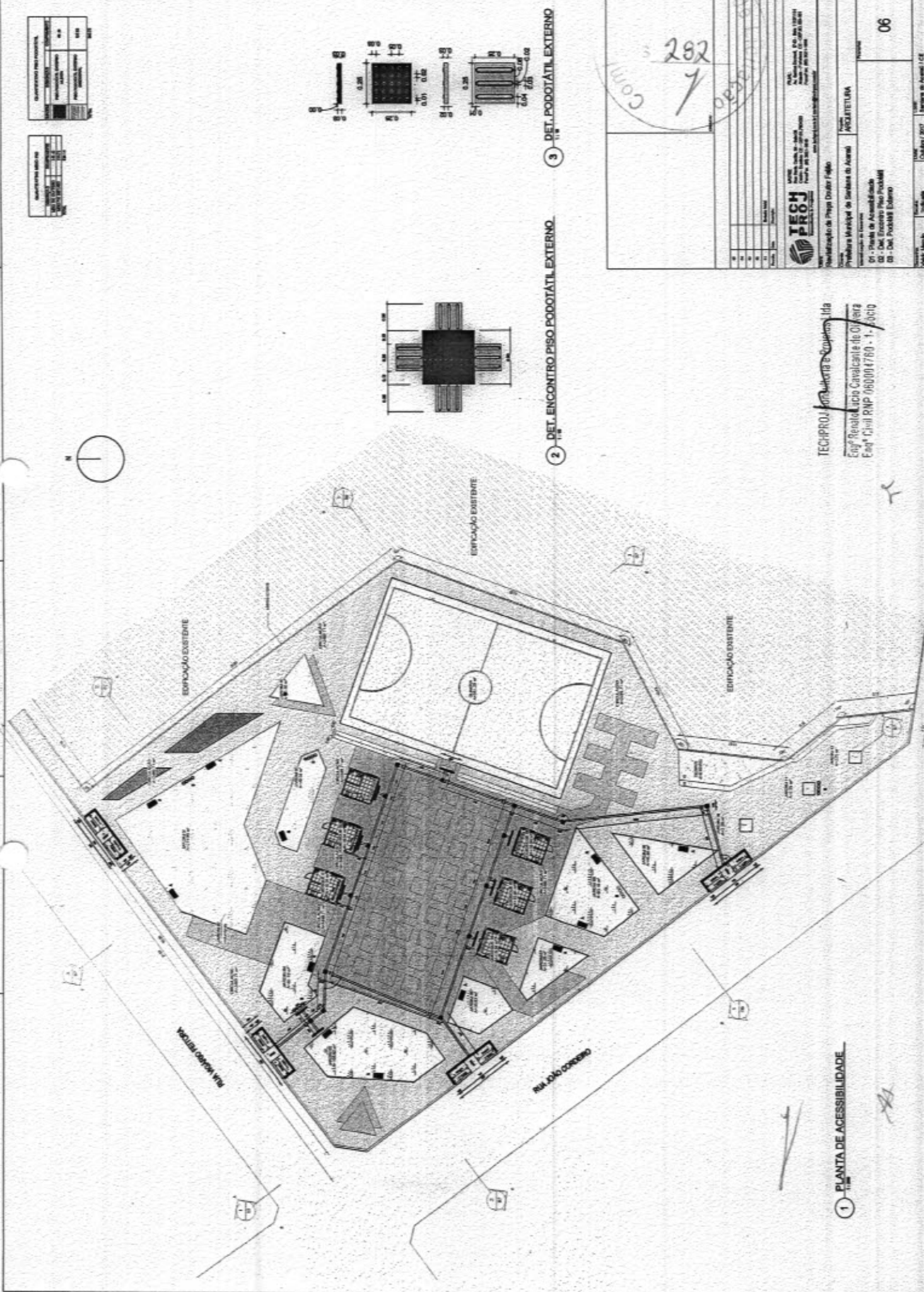

2 DET. ENCONTRO PISO PODOTÁTIL EXTERNO

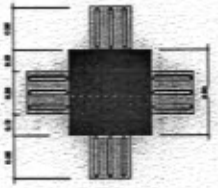

3 DET. PODOTÁTIL EXTERNO

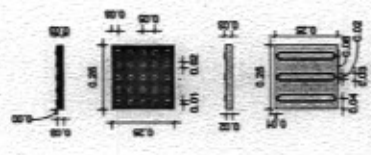

1 PLANTA DE ACESSIBILIDADE

TECHPRO Arquitetura e Engenharia Ltda
 Engº Renato Lício Cavalcante de Oliveira
 Engº Civil RMP 080001780 - 1 - 2010

282

TECH PROJ
 Engenharia de Projetos
 Rua... 1234 - 13090-000 - São Paulo - SP
 Fone: (11) 4123-4567 - E-mail: contato@techproj.com.br

Arquiteta
 Arquitetura

06

Descrição	Quantidade	Valor Unitário	Valor Total
...
...
...

...
...

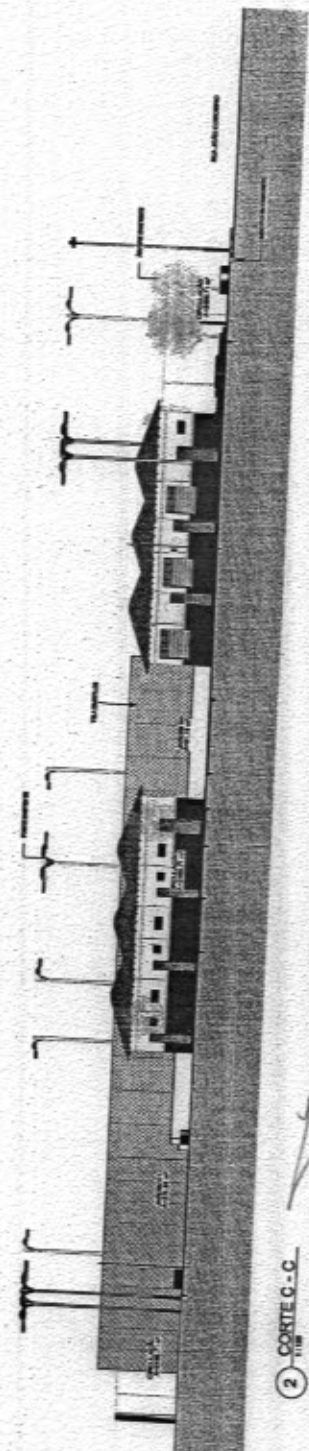
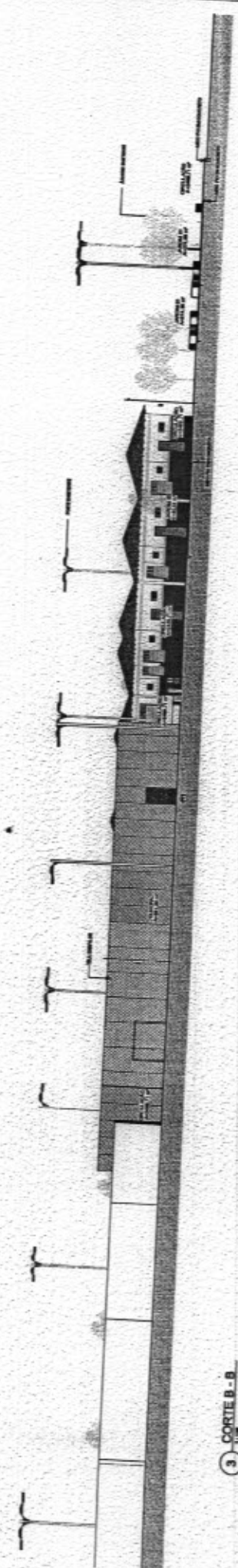
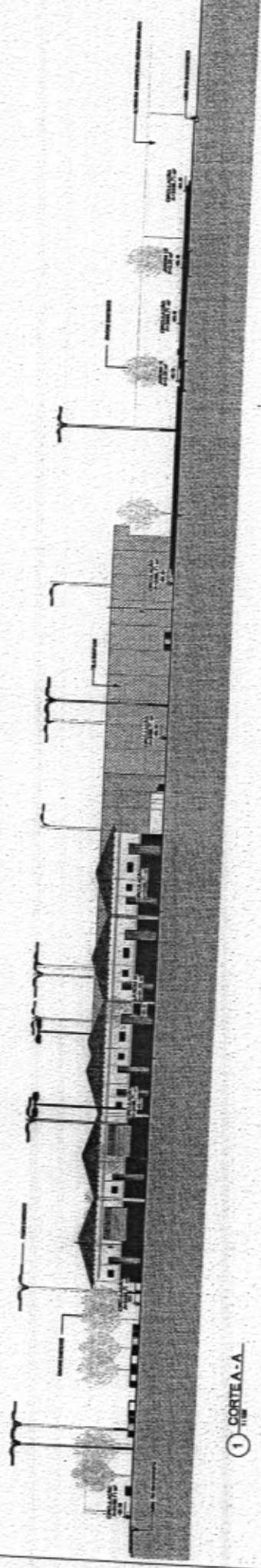

TECHPROJ Engenharia e Projetos Ltda
 Engº Renato Leon Cavalcanti Oliveira
 Engº Civil RNP 0610014760 A - S0610

288

TECH PROJ
 Rua Santa Cruz, 100 - Jd. Santa Cruz
 São Paulo - SP, CEP 04716-000
 Tel: (11) 5082-1000
 Fax: (11) 5082-1001
 www.techproj.com.br

Projeto: Prefeitura Municipal de Sarreana do Araraí
 Arquiteto: ALCANTARA

07

07/2017 Sarreana do Araraí - CE

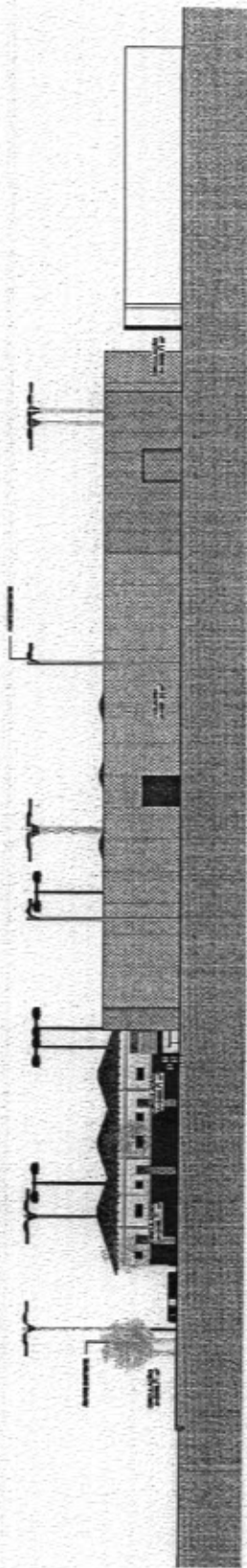

1 - CORTE D-D

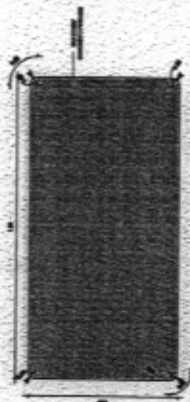

2 - DETALHE DOS BANCOS EM CONCRETO

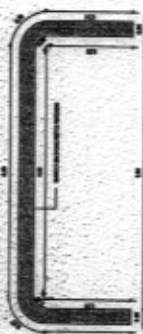

3 - DET. ARQUIBANCADA



4 - DETALHE MEIO FIO DEITADO

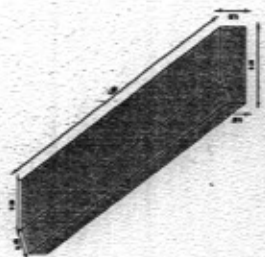

5 - PERSPECTIVA MEIO FIO DEITADO

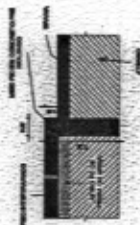

6 - DETALHE MEIO FIO EM PÉ

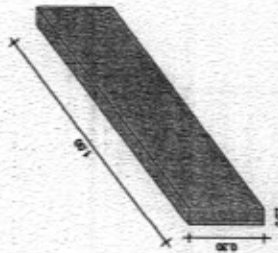

7 - PERSPECTIVA MEIO FIO EM PÉ

TECHPROJ Consultoria e Projetos Ltda
 Engº Renato Lobo Cavalcante de Oliveira
 Engº Civil RNP 06000478/1 - S/6406

TECH PROJ
 Engenharia e Arquitetura

Projeto: Prefeitura Municipal de Sertãozinho - Assaí
 Disciplina: ARQUITETURA

01 - Corte D-D
 02 - Det. Banco em Concreto
 03 - Det. Arquivancada
 04 - Det. Meio Fio Deitado
 05 - Persp. Meio Fio Deitado

06 - Det. Meio Fio em Pé
 07 - Persp. Meio Fio em Pé

08

Outubro/2017

Arquitetura

285

TECHPRO Consultoria e Projetos Ltda
 Engº Renato Lúcio Geracitano da Oliveira
 Engº Civil RNP 0600047806 - 1 - S6C1b

1	PROJETO DE ARQUITETURA	100%
2	PROJETO DE ESTRUTURA	100%
3	PROJETO DE INSTALAÇÕES ELÉTRICAS	100%
4	PROJETO DE INSTALAÇÕES HIDRÁULICAS	100%
5	PROJETO DE INSTALAÇÕES DE VENTILAÇÃO	100%
6	PROJETO DE INSTALAÇÕES DE SANEAMENTO BÁSICO	100%
7	PROJETO DE INSTALAÇÕES DE SEGURANÇA	100%
8	PROJETO DE INSTALAÇÕES DE TELECOMUNICAÇÕES	100%
9	PROJETO DE INSTALAÇÕES DE AQUECIMENTO	100%
10	PROJETO DE INSTALAÇÕES DE AR-CONDICIONADO	100%
11	PROJETO DE INSTALAÇÕES DE ILUMINAÇÃO	100%
12	PROJETO DE INSTALAÇÕES DE SINALIZAÇÃO	100%
13	PROJETO DE INSTALAÇÕES DE ACOUSTICAÇÃO	100%
14	PROJETO DE INSTALAÇÕES DE MOBILIÁRIO	100%
15	PROJETO DE INSTALAÇÕES DE PINTURA	100%
16	PROJETO DE INSTALAÇÕES DE REVESTIMENTO	100%
17	PROJETO DE INSTALAÇÕES DE TAPETES	100%
18	PROJETO DE INSTALAÇÕES DE VIDROS	100%
19	PROJETO DE INSTALAÇÕES DE PORTAS	100%
20	PROJETO DE INSTALAÇÕES DE JANELAS	100%
21	PROJETO DE INSTALAÇÕES DE LAJES	100%
22	PROJETO DE INSTALAÇÕES DE PISOS	100%
23	PROJETO DE INSTALAÇÕES DE TETO	100%
24	PROJETO DE INSTALAÇÕES DE PAREDES	100%
25	PROJETO DE INSTALAÇÕES DE PORTÃO	100%
26	PROJETO DE INSTALAÇÕES DE ESCADA	100%
27	PROJETO DE INSTALAÇÕES DE LANTERNA	100%
28	PROJETO DE INSTALAÇÕES DE SINALIZAÇÃO DE EMERGÊNCIA	100%
29	PROJETO DE INSTALAÇÕES DE SINALIZAÇÃO DE SEGURANÇA	100%
30	PROJETO DE INSTALAÇÕES DE SINALIZAÇÃO DE IDENTIFICAÇÃO	100%
31	PROJETO DE INSTALAÇÕES DE SINALIZAÇÃO DE ORIENTAÇÃO	100%
32	PROJETO DE INSTALAÇÕES DE SINALIZAÇÃO DE PROIBIÇÃO	100%
33	PROJETO DE INSTALAÇÕES DE SINALIZAÇÃO DE OBRIGATORIEDADE	100%
34	PROJETO DE INSTALAÇÕES DE SINALIZAÇÃO DE SINALIZAÇÃO DE PROIBIÇÃO DE FUMOS	100%
35	PROJETO DE INSTALAÇÕES DE SINALIZAÇÃO DE SINALIZAÇÃO DE PROIBIÇÃO DE FUMOS	100%
36	PROJETO DE INSTALAÇÕES DE SINALIZAÇÃO DE SINALIZAÇÃO DE PROIBIÇÃO DE FUMOS	100%
37	PROJETO DE INSTALAÇÕES DE SINALIZAÇÃO DE SINALIZAÇÃO DE PROIBIÇÃO DE FUMOS	100%
38	PROJETO DE INSTALAÇÕES DE SINALIZAÇÃO DE SINALIZAÇÃO DE PROIBIÇÃO DE FUMOS	100%
39	PROJETO DE INSTALAÇÕES DE SINALIZAÇÃO DE SINALIZAÇÃO DE PROIBIÇÃO DE FUMOS	100%
40	PROJETO DE INSTALAÇÕES DE SINALIZAÇÃO DE SINALIZAÇÃO DE PROIBIÇÃO DE FUMOS	100%

TECH PRO
 Rua: ... nº ...
 CEP: ...
 Fone: ...

Projeto de Arquitetura
 Projeto Executivo

09

