

**PREFEITURA MUNICIPAL DE SANTANA DO ACARAÚ-CE**

SECRETARIA DE INFRAESTRUTURA SEINFRA

ESPECIFICAÇÕES TÉCNICAS

REFORMA E AMPLIAÇÃO ESCOLA ENSINO INFANTIL E FUNDAMENTAL E.E.I.F. SÃO VICENTE DE PAULA NA

LOCALIDADE DE SANTA RITA DO MUNICÍPIO DE SANTANA DO ACARAÚ-CE.

SETEMBRO DE 2024



# PROJETOS



*Francisco Djalma Araújo Souza*  
Francisco Djalma Araújo Souza  
Engenheiro Civil  
CREA/CE: 52.713 D

**DS SOLUÇÕES EM ENGENHARIA LTDA**

Rua Três de Novembro, nº34 Sala 01 – CEP: 62.1500-000 Santana do Acaraú

Estado do Ceará Fone: (88) 9.9632-3394 – CNPJ nº 24.669.607/0001-27

E-mail: [dsolucoesemengenharia@outlook.com](mailto:dsolucoesemengenharia@outlook.com)

1:400



PONTO DE GEORREFERENCIA  
ZONA 20, X Y UTM 947242

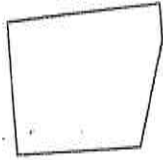

BARRENA DO AÇAÚ - CE  
Imagem do Google Earth, 2012.

NOTAS TÉCNICAS:

- SEMPRE CONSERVAR O DESENHO ORIGINAL PARA ENTREGA DO PROJETO.
- COORDENADAS CARTESIANAS REFERENCIADAS AO SISTEMA UNIVERSAL TRANSVERSA DE MERCATOR UTM ZONA 20N.
- AS PRECISÕES DOS VERTICES DO PLANEJAMENTO SÃO RELACIONADAS À POSIÇÃO E GEOMETRIA DOS MARILHÕES DO AÇO, E DEVEM SER INCLUSIVE E ZONE CADASTRAIS, CÁLCULO E ESTABELECE A NORMA.

UTILIZAR ESCALA GRANDE PARA MEDIR EMBALAGENS CISTERNAS.



PREFEITURA MUNICIPAL DE SANTANA DO AÇAÚ - CE  
REFORMA E AMPLIAÇÃO ESCOLA ENSINO FUNDAMENTAL E EF, VICENTE DE PAULA  
PLANTA BAIXA - EXISTENTE

SANTANA DO AÇAÚ - CE  
ANEXO 002

PROJ. CIVIL  
CREA/CE: 52.710-0

PROJ. CIVIL  
CREA/CE: 52.710-0

PROJ. CIVIL  
CREA/CE: 52.710-0

PROJ. CIVIL  
CREA/CE: 52.710-0

01

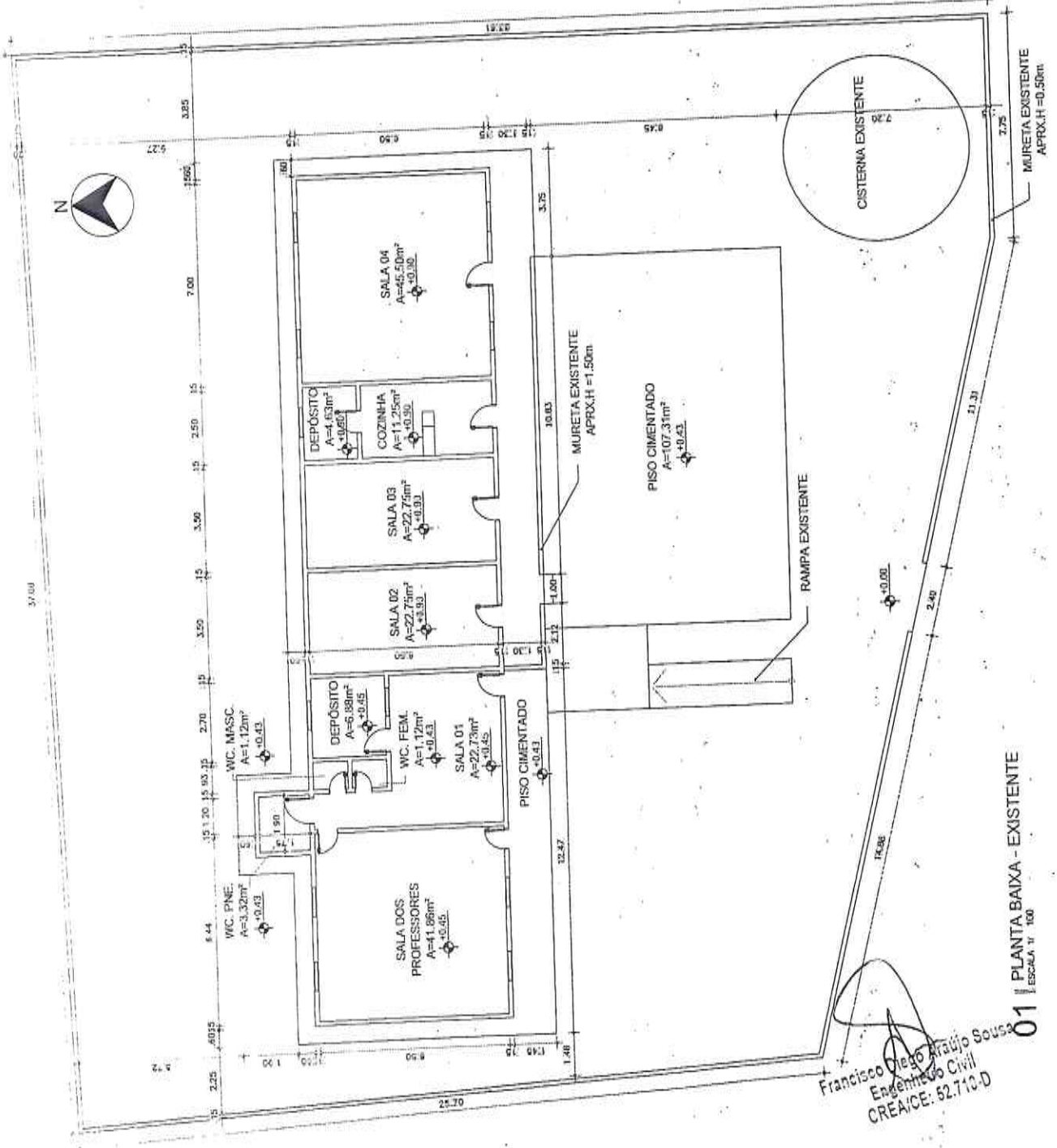

01 | PLANTA BAIXA - EXISTENTE  
ESCALA: 1:100

Francisco Diego Araújo Sousa  
Engenheiro Civil  
CREA/CE: 52.710-0

DESENHADOR DEBIS  
SERVIÇOS A EXECUTIVAR

1. DIMENSIONAMENTO E LAYOUT
2. ACIONAMENTO DE TRILHAS
3. REVISÃO E CORREÇÃO DO PROJETO
4. NOVA INDICAÇÃO
5. PROJETO MUNICIPAL
6. REALIZAÇÃO DE LICENÇAS DE MARRA
7. EXECUÇÃO DE OBRAS DE INSTALAÇÃO DE UM
8. PROJETO DE ACERVO COM O
9. PROJETO DE INSTALAÇÃO DE UM
10. PROJETO DE INSTALAÇÃO DE UM
11. PROJETO DE INSTALAÇÃO DE UM
12. PROJETO DE INSTALAÇÃO DE UM
13. PROJETO DE INSTALAÇÃO DE UM
14. PROJETO DE INSTALAÇÃO DE UM
15. PROJETO DE INSTALAÇÃO DE UM
16. PROJETO DE INSTALAÇÃO DE UM
17. PROJETO DE INSTALAÇÃO DE UM
18. PROJETO DE INSTALAÇÃO DE UM
19. PROJETO DE INSTALAÇÃO DE UM
20. PROJETO DE INSTALAÇÃO DE UM
21. PROJETO DE INSTALAÇÃO DE UM
22. PROJETO DE INSTALAÇÃO DE UM
23. PROJETO DE INSTALAÇÃO DE UM
24. PROJETO DE INSTALAÇÃO DE UM
25. PROJETO DE INSTALAÇÃO DE UM
26. PROJETO DE INSTALAÇÃO DE UM
27. PROJETO DE INSTALAÇÃO DE UM
28. PROJETO DE INSTALAÇÃO DE UM
29. PROJETO DE INSTALAÇÃO DE UM
30. PROJETO DE INSTALAÇÃO DE UM
31. PROJETO DE INSTALAÇÃO DE UM
32. PROJETO DE INSTALAÇÃO DE UM
33. PROJETO DE INSTALAÇÃO DE UM
34. PROJETO DE INSTALAÇÃO DE UM
35. PROJETO DE INSTALAÇÃO DE UM
36. PROJETO DE INSTALAÇÃO DE UM
37. PROJETO DE INSTALAÇÃO DE UM
38. PROJETO DE INSTALAÇÃO DE UM
39. PROJETO DE INSTALAÇÃO DE UM
40. PROJETO DE INSTALAÇÃO DE UM
41. PROJETO DE INSTALAÇÃO DE UM
42. PROJETO DE INSTALAÇÃO DE UM
43. PROJETO DE INSTALAÇÃO DE UM
44. PROJETO DE INSTALAÇÃO DE UM
45. PROJETO DE INSTALAÇÃO DE UM
46. PROJETO DE INSTALAÇÃO DE UM
47. PROJETO DE INSTALAÇÃO DE UM
48. PROJETO DE INSTALAÇÃO DE UM
49. PROJETO DE INSTALAÇÃO DE UM
50. PROJETO DE INSTALAÇÃO DE UM

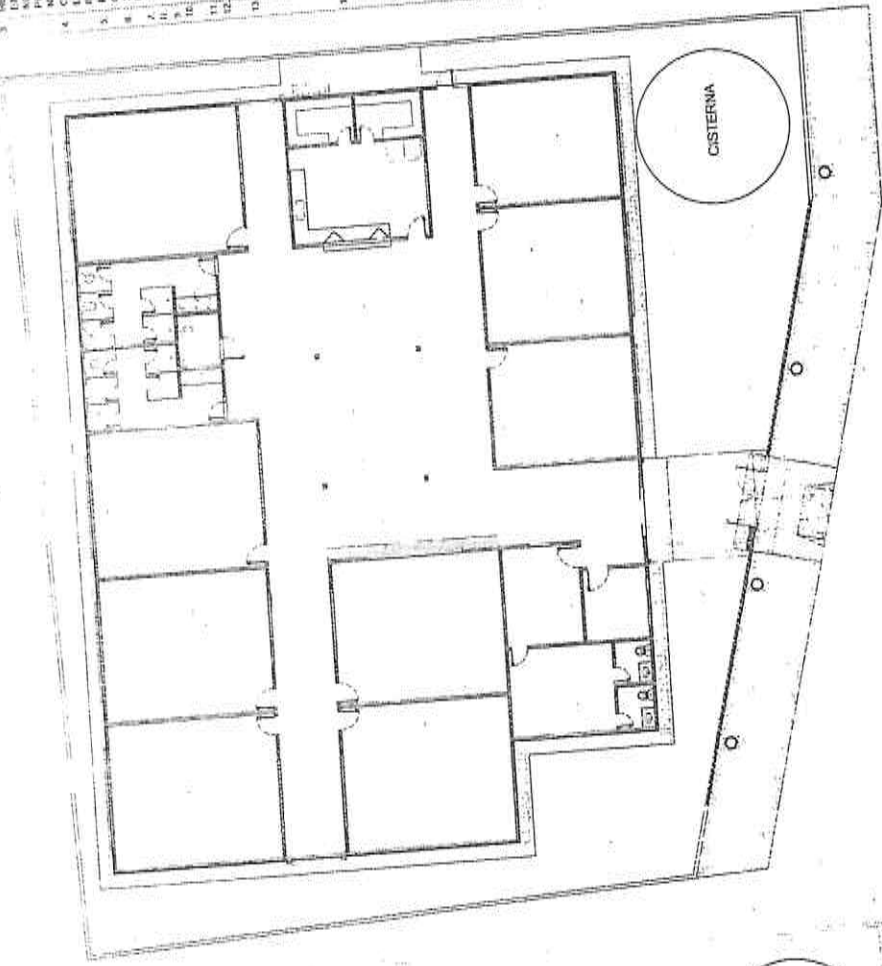

02 PLANTA BAIXA - CONSTRUIR  
ESCALA 1/150

01 PLANTA BAIXA - DEMOLIR  
ESCALA 1/150

**NOTAS TÉCNICAS:**

- SEMPRE CONSIDERAR O DESENHO TÉCNICO PARA INTERFERÊNCIA DO PROJETO
- CUIDAR COM OS CORTES DE ABERTURAS EM METROS
- CUIDAR COM AS MEDIDAS, ASSESTRIAS, PISOS E PAREDES NO LAYOUT
- SE O PROJETO NÃO FOR EM ESCALA, O PROJETO DEVE SER IMPRESSO EM ESCALA
- CUIDAR COM O TITULO DE PROJETO
- TITULO DE PROJETO

LEGENDA	
CONSTRUIR / DEMOLIR	
	CONSTRUIR
	DEMOLIR
	MANTER
	CONSTRUIR PISO INTERTRAVADO

**PREFEITURA MUNICIPAL DE SANTANA DO AÇARAÍ**

**REFORMA E AMPLIAÇÃO ESCOLA ENSINO FUNDAMENTAL E.F. VICENTE DE PAULA**

**02**

**EXECUTIVO**

**ARLÉ PAULO BARBOSA**

Francisco Dias Araújo Sousa  
Engenheiro Civil  
CREA/CE: 52.710-D





FACHADA POSTERIOR - F8

FACHADA LAT. ESQUERDA - F8

FACHADA LAT. DIREITA - F8

FACHADA FRONTAL - F7

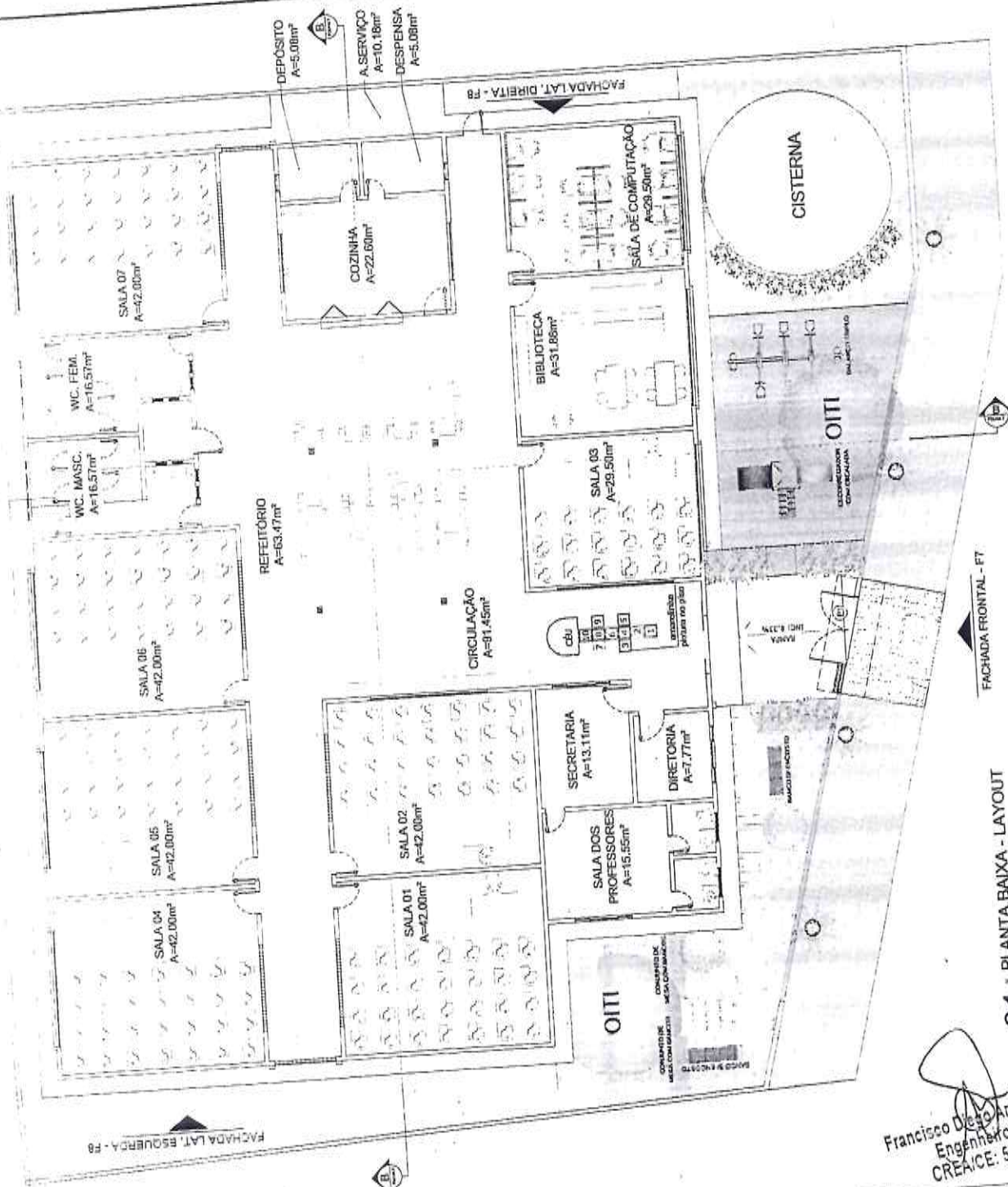

**COMISSÃO Permanente de Licitação**

NOTAS TÉCNICAS:

- DE MATÉRIA CONCORRÊNCIA COM ATENÇÃO TÉCNICA PARA ENTENDIMENTO DO LEILÃO;
- COPIAS COPIAS DE MATERIAIS METRICK;
- CONDIÇÕES DE MEDIÇÃO, METRICK, METRO E PRIMEIRA NO LÍQUIDA PROVAÇÃO SOBRE Q
- NÃO SE ENTENDE A PROVAÇÃO SOBRE Q
- É A PRIMA DEVE DESEMPENHO
- CELEBRAR O CONTRATO DE LICITAÇÃO
- ANEXO DE FOLHA 02.

UTILIZAR ESCALA DIFERENTE PARA MEDIRIAS E DIMENSÕES:

PLANTA BAIXA DE LAYOUT

PREFEITURA MUNICIPAL DE SANTANA DO ACRÁU

REFORMA E AMPLIAÇÃO ESCOLA ENSINO FUNDAMENTAL E.E.F. VICENTE DE PAULA

DATA: 04

PROJETAÇÃO: FRANCISCO DIEGO ARAÚJO

PROJETAÇÃO: FRANCISCO DIEGO ARAÚJO

Francisco Diego Araújo  
 Engenheiro CREA/CE: 52.7

01 | PLANTA BAIXA - LAYOUT  
 ESCALA 1:100

LEGENDA PISOS DE ACESSIBILIDADE

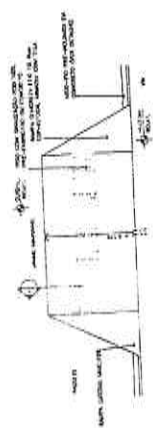

02 DETALHE RAMPA  
ESCALA V. 50



03 CORTE RAMPA  
ESCALA V. 50

03 DETALHE MEIO-FIO  
ESCALA V. 25

- NOTAS TECNICAS:**
- SEMPRE CONSIDERAR O DESENHO DE ACESSIBILIDADE PARA ENTENDIMENTO DO PROJETO.
  - COTAR E COTAR DE NOVO EM METROS.
  - CONFIRMAR MEDIDAS, ABERTURAS, MURETES E FUNDAMENTOS COM A PREVALÊNCIA SOBRE O DESENHO.
  - ESSA PLANILHA DEVE SER IMPRESSA E COLORIDA DE FOLHA ÚNICA.
  - UTILIZAR ESCALA DE 1:50 PARA FUNDAMENTOS E CORTAÇÕES.

**IDS**  
Soluções em Engenharia e Arquitetura

PROFESSOR: PREFEITURA MUNICIPAL DE SANTARÉM DO ACARAÚ  
 SERVIÇO: REFORMA E AMPLIAÇÃO ESCOLA ENSINO FUNDAMENTAL E SECUNDÁRIO DE PAULA  
 CATEGORIA: PLANTA BARRA DE ACESSIBILIDADE

PROJ. ARQUITET. Nº. 14.14.14  
 LOCAL: SANTARÉM DO ACARAÚ - CE  
 REVISÃO Nº. 01  
 ENGENHO: DIEGO AQUILA - CREA/CE: 52.714-0  
 DATA: 19/06/2023  
 FOLHA: 05

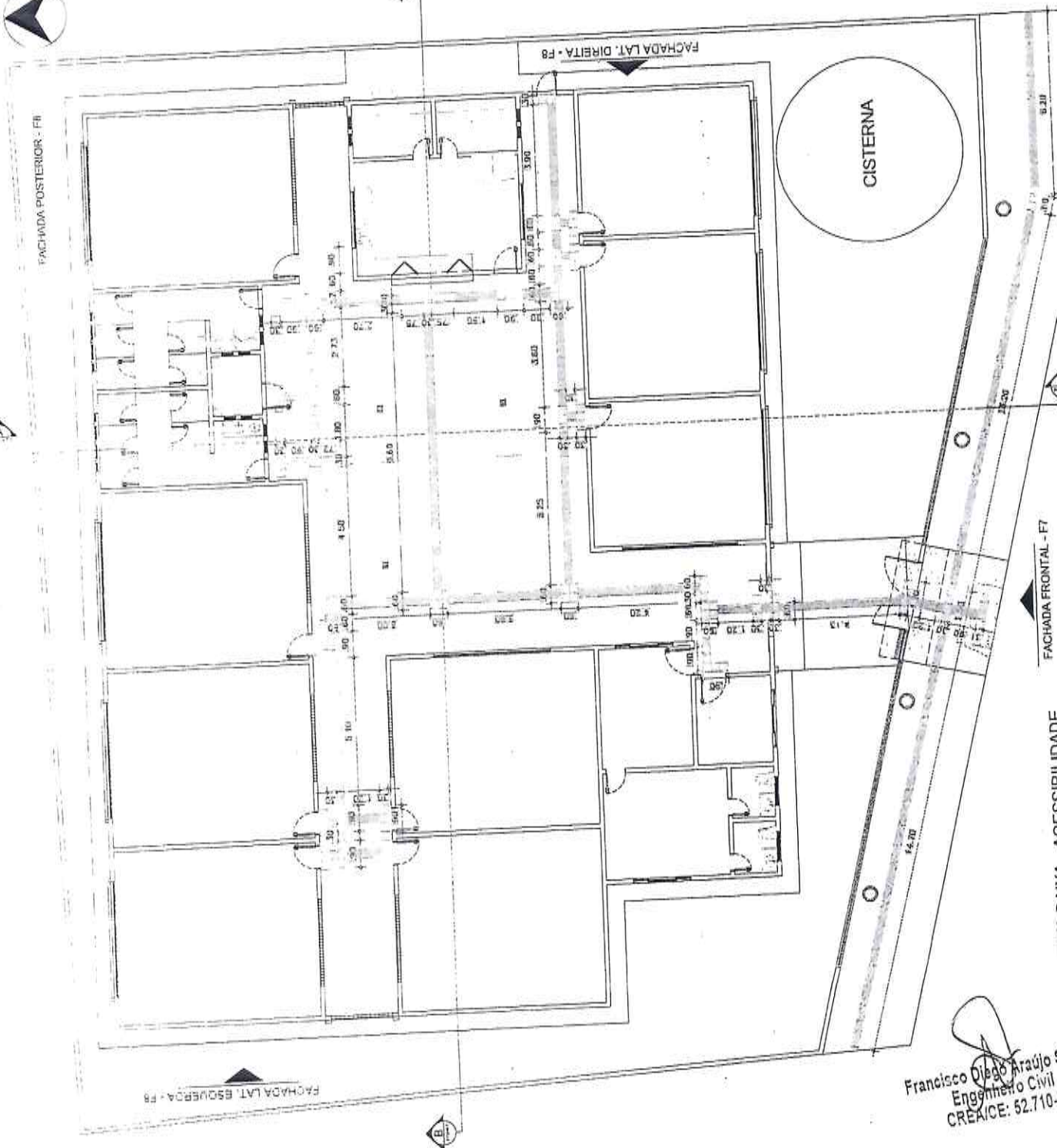

Francisco Diego Araújo  
 Engenheiro Civil  
 CREA/CE: 52.714-0



FACHADA POSTERIOR - P8

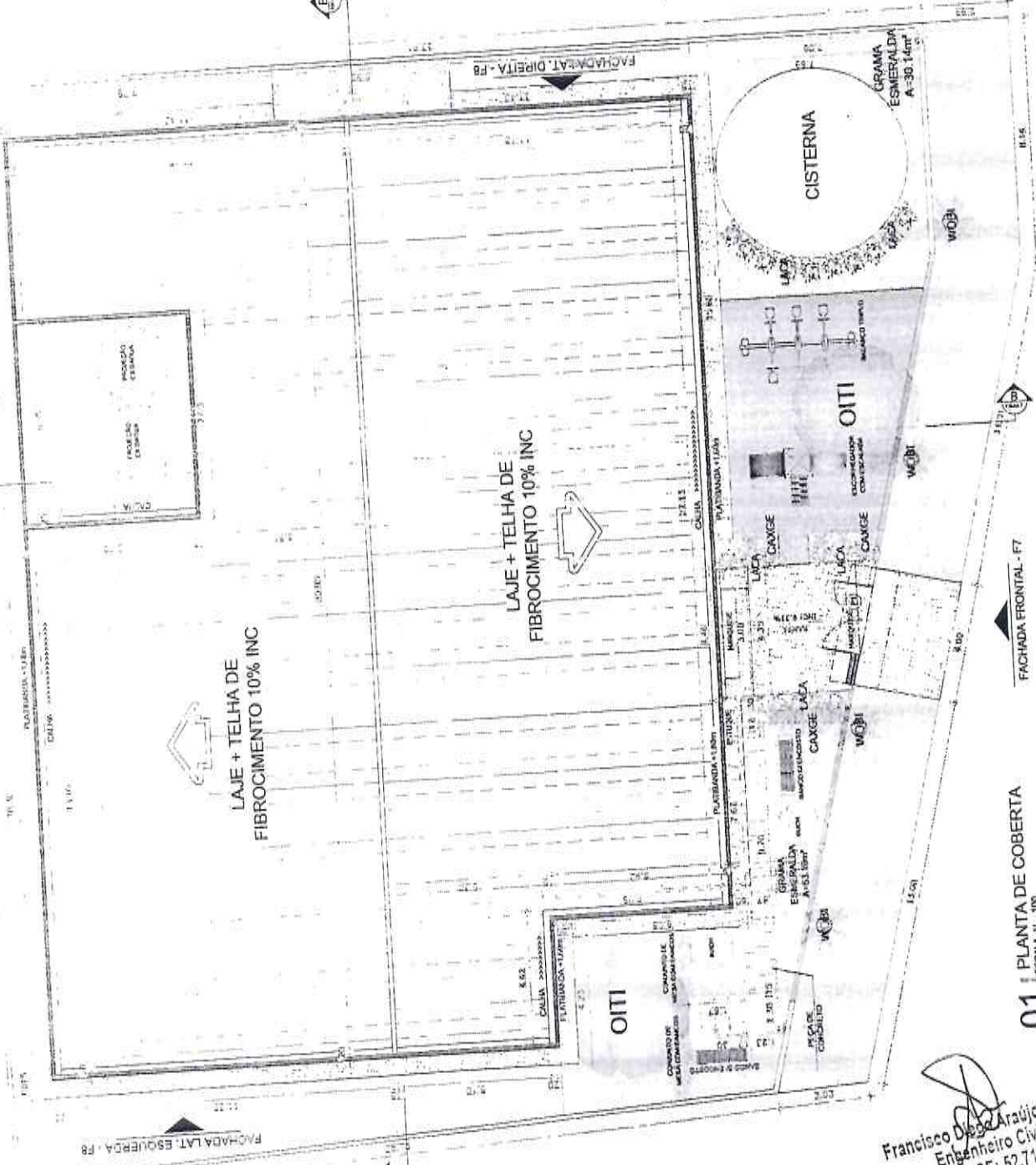

FACHADA LAT. ESQUERDA - P8

FACHADA FRONTAL - F7

01 | PLANTA DE COBERTA  
ESCALA: 1/100

Francisco Diego Araújo  
Engenheiro Civil  
CREA/CE: 52.713

**QUADRO DE AREA DE COBERTA**

ID COBERTA	AREA #	PLANTINHA	QUANT	QUADRO	TIPO	LAJE + TELHA DE FIBROCIMENTO INC. 10% PLANTINHA DE PLANTINHA ALTA
TOTAL	602,207	02/01/10				

**QUADRO DE VEGETAÇÃO**

CD	NOME POPULAR	NOME CIENTIFICO	H. MÁX. DE PLANTA	DTD
1	PALESTRA	Wodyella bifurcata	ENTRE 2,00 - 2,00M	4
2	PLANTINHA	Planta	0,50 M	2
3	PLANTINHA	Planta	ENTRE 2,00 - 2,20M	2
4	PLANTINHA	Planta	0,20 M	20
5	PLANTINHA	Planta	0,80 M	9

**CALÇADAS E GRAMAS**

ITEM	AREA
1	103,20 m²
2	900,32 m²
3	92,53 m²
4	47,51 m²

**NOTAS TÉCNICAS:**

- SEMPRE CONSERVAR O DRENTO
- TECHER PARA ENTORNO DO
- CONTATE OITAS DE INGRESSO EMERSON
- CONFERIR MEDIDAS, ANTERIORMENTE, INTER E
- ESPECIFICAR OITAS DE INGRESSO EM
- DESAÍDO, EM COTA PREVALÊNCIA SOBRE O
- DESAÍDO, EM COTA PREVALÊNCIA SOBRE O
- DESAÍDO, EM COTA PREVALÊNCIA SOBRE O
- DESAÍDO, EM COTA PREVALÊNCIA SOBRE O
- DESAÍDO, EM COTA PREVALÊNCIA SOBRE O
- DESAÍDO, EM COTA PREVALÊNCIA SOBRE O

UTILIZAR GRAMMA ESMERALDA PARA VEGETAÇÃO

**Comissão Permanente de Licitação**

PREFETURA MUNICIPAL DE SANTANA DO ARAUJO

REFORMA E AMPLIAÇÃO ESCOLA DE ENSINO FUNDAMENTAL E EF. JOSE DE PAULA

PLANTA DE COBERTA

DATA: 06/05/2024

06

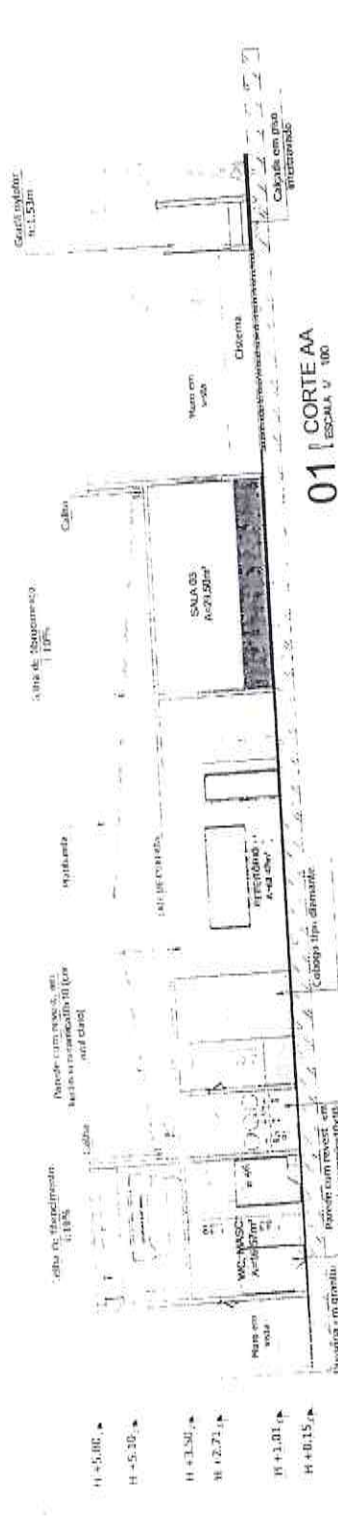

**01 CORTE AA**  
ESCALA 1/100

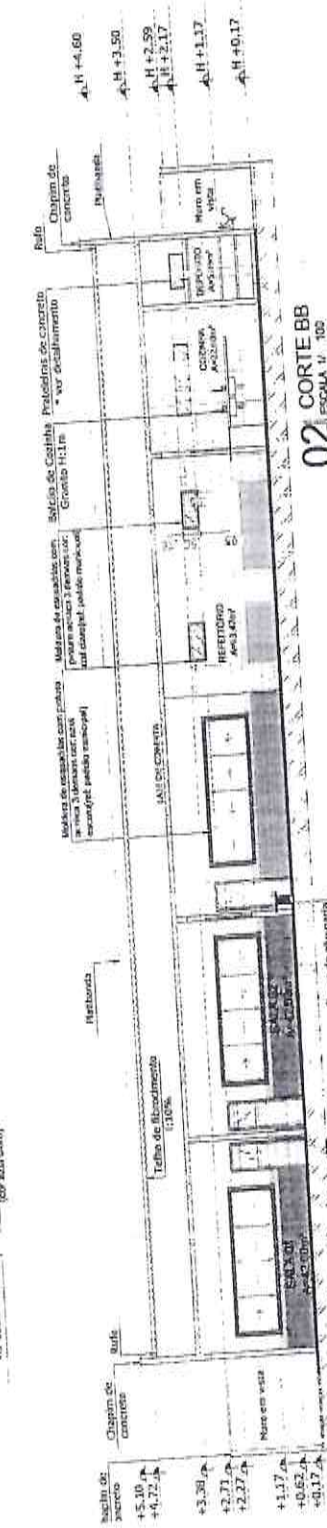

**02 CORTE BB**  
ESCALA 1/100

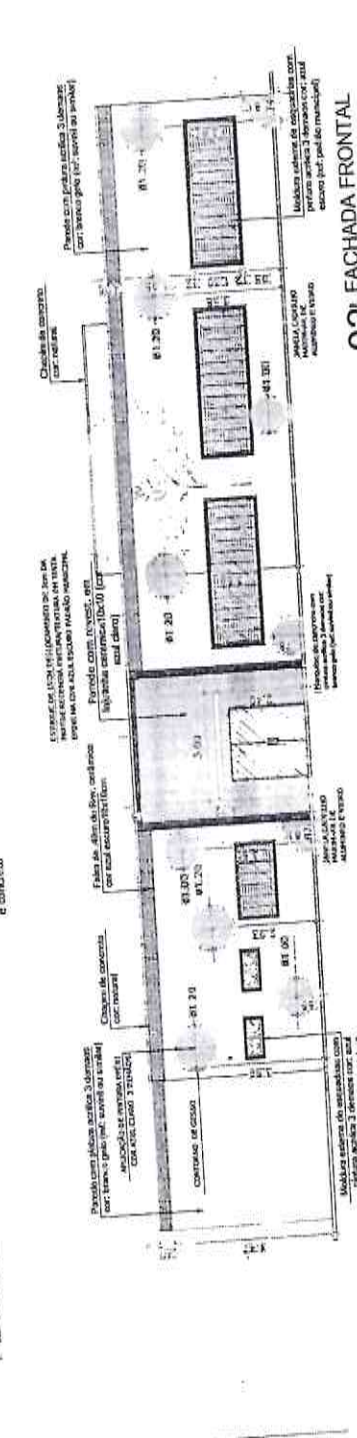

**03 FACHADA FRONTAL**  
ESCALA 1/100

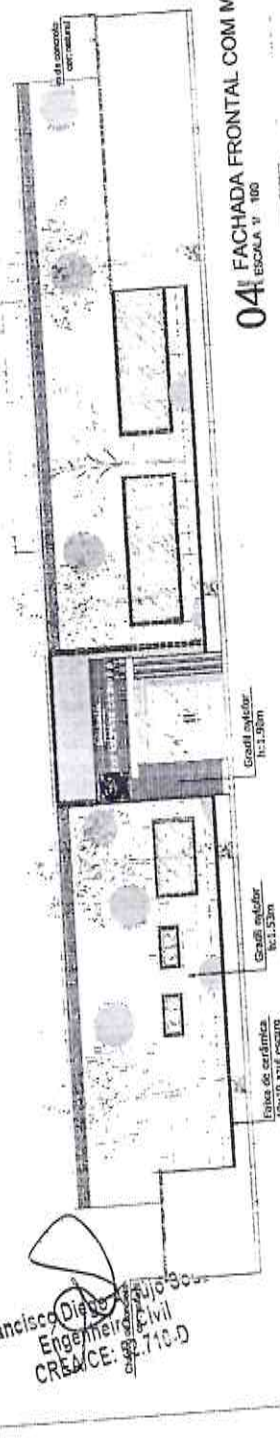

**04 FACHADA FRONTAL COM MURO**  
ESCALA 1/100

**NOTAS TÉCNICAS:**

- REVISAR CONSTATAR O DESENHO RECHADO PARA ENVIO DE PROJETO.
- COORDENADAS DE NÍVEL EM METROS E DATUM LOCAL.
- MEDIDAS EM COTA PREVELENCIM SOBRE O DESENHO.
- COORDENADAS DE NÍVEL IMPRIMISSIMA.
- TAMANHO DE FONTE.

**Comissão Permanente de Licitação**

ESTRUTURA ESCOLA ESCOLA PARA MEDIDAS EM COTAS.

EMPRESA: PREFEITURA MUNICIPAL DE SANTANA DO NOROESTE

PROJETO: REFORMA E AMPLIAÇÃO ESCOLA INSINO FUNDAMENTAL E.E.F. VILARTE PAZ PAULA

OBJETO: CORTE A A E B B FACADA FRONTAL

LOCAL: SANTANA DO NOROESTE - CE

EMPRESA: ARLINTECH

DESCRIÇÃO DO SERVIÇO: CREA/CE: 82.710-0

EXECUTIVO: ARLINTECH

PROJETA: ARLINTECH

DATA: 10/05/2023

**07**

Francisco Dantas Junior  
Engenheiro Civil  
CREA/CE: 82.710-0



- NOTAS TÉCNICAS:**
- ESCRIS COMPLETO DE PROJETO PARA O ENTENDIMENTO DO PROJETO.
  - COTAS E COTAS DE NÍVEL EM METROS.
  - COMERTAS EM METROS, METROS, METROS E METROS.
  - MEDIDAS EM COTA PREVALECEM SOBRE O DE NÍVEL.
  - A COTA DE NÍVEL DEVERÁ SER NOTIFICADA.
  - COTA DE NÍVEL.
  - T.M.A.N.H.O DE FACHADA LATERAL.
- UTILIZARI ESCALA GRÁFICA PARA MEDIDAS DOTACIONAIS.

**Comissão Permanente de Licitação**

**08**

PREFEITURA MUNICIPAL DE SANTANA DO AÇUARI - CE  
 REFORMA E AMPLIAÇÃO DA ESCOLA MUNICIPAL FUNDAMENTAL E.E.F. PAULO DE PAULA

FACHADA LATERAL DIREITA  
 FACHADA POSTERIOR  
 FACHADA LATERAL ESQUERDA

PROPOSTA Nº 1029-2014

EMPRESA: ANJERED PIAZZI  
 ENDEREÇO: RUA...  
 CEP: ...

EMPRESA DO AÇUARI - CE  
 ENDEREÇO: RUA...  
 CEP: ...

EMPRESA DO AÇUARI - CE  
 ENDEREÇO: RUA...  
 CEP: ...

EMPRESA DO AÇUARI - CE  
 ENDEREÇO: RUA...  
 CEP: ...

**01 FACHADA LATERAL DIREITA**  
 ESCALA 1/100

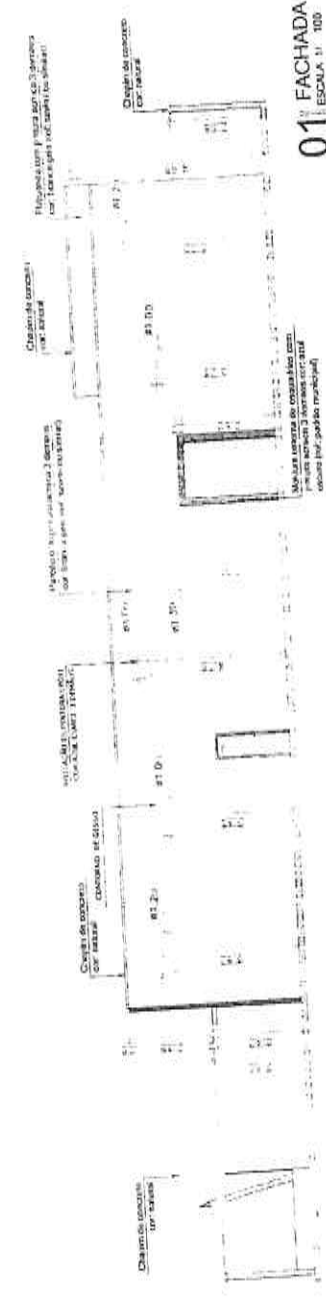

**02 FACHADA POSTERIOR**  
 ESCALA 1/100

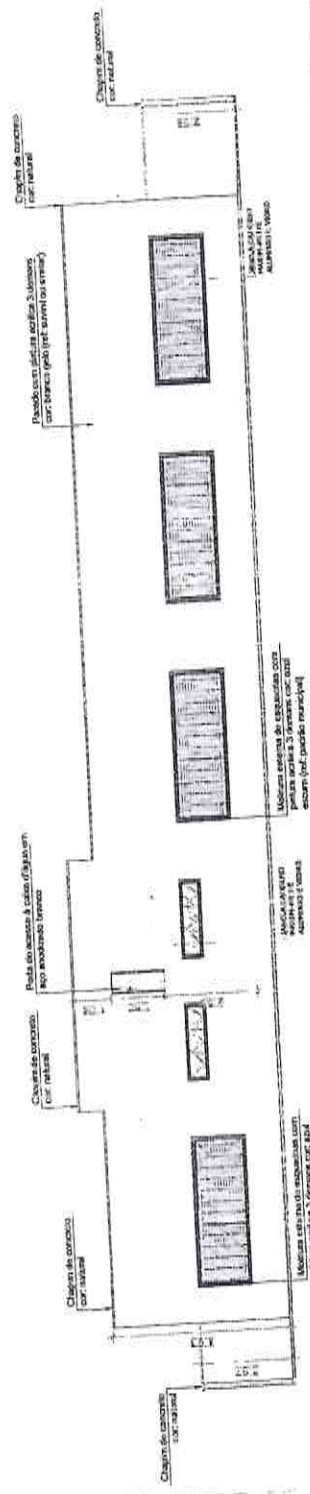

**03 FACHADA LATERAL ESQUERDA**  
 ESCALA 1/100

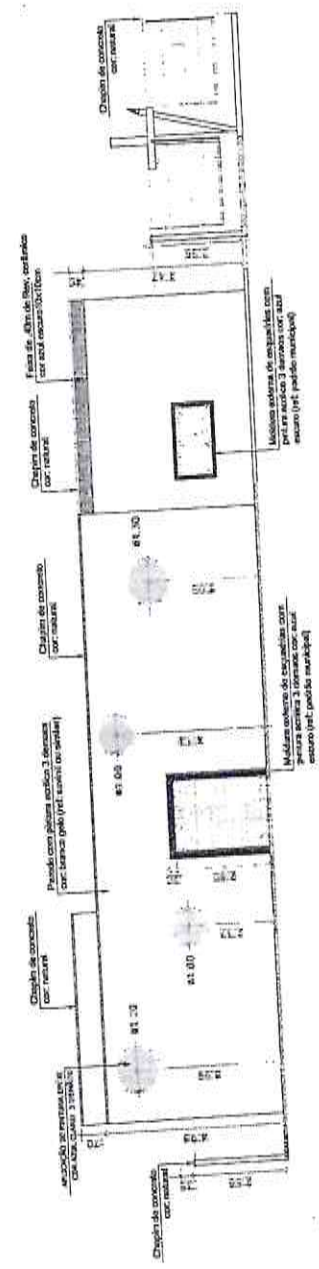

Francisco Dias Ar  
 Engenheiro  
 CREA/CE: 5

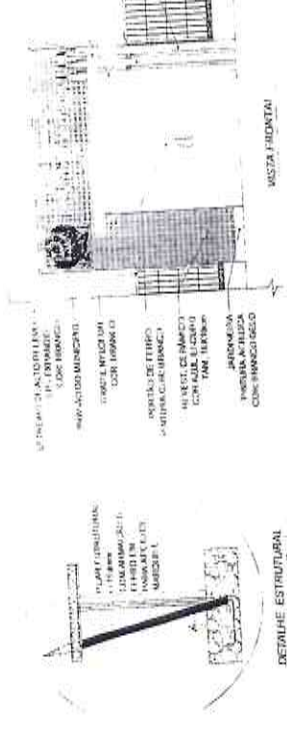
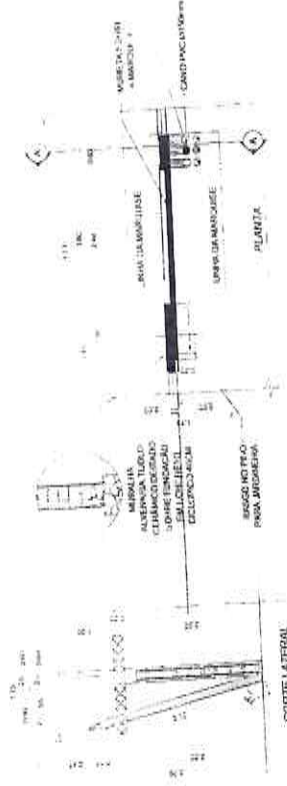

01 DETALHAMENTO DE FACHADA PADRÃO DO MUNICÍPIO  
ESCALA 1/1 AJUSTADA

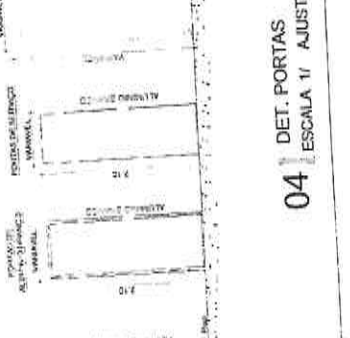
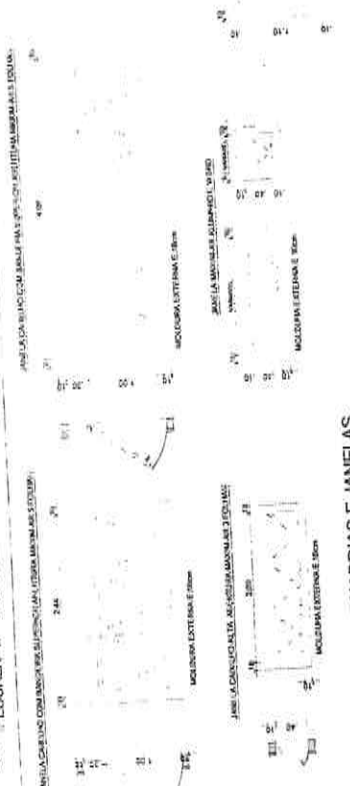

03 DET. ESQUADRIAS E JANELAS  
ESCALA 1/1 AJUSTADA

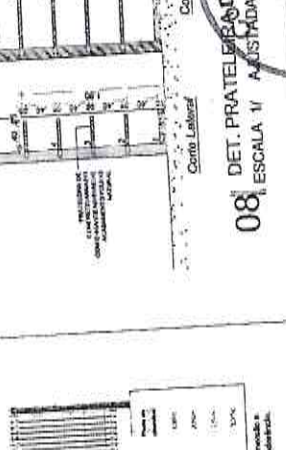
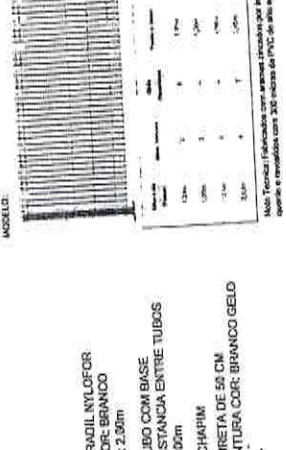
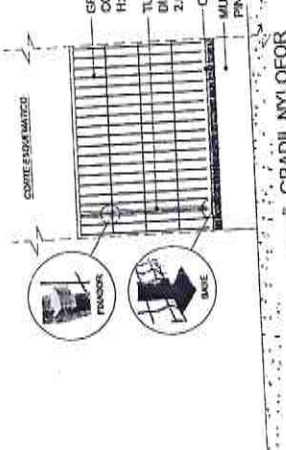
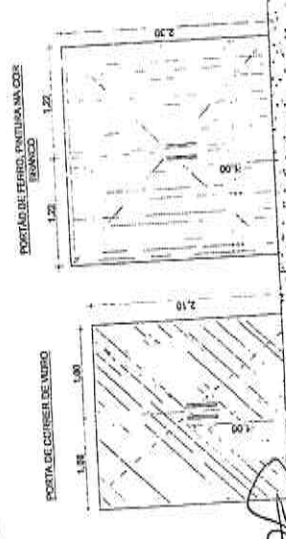

05 DET. PORTA DE VIDRO  
ESCALA 1/1 AJUSTADA

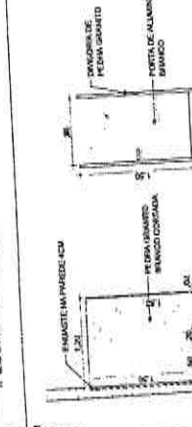

06 PORTÃO DE FERRO  
ESCALA 1/1 AJUSTADA

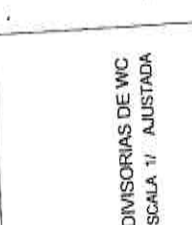

07 GRADIL NYLÓFOR  
ESCALA 1/1 AJUSTADA

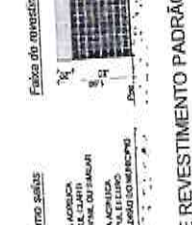

08 DET. PRATELA DE CONCRETO  
ESCALA 1/1 AJUSTADA

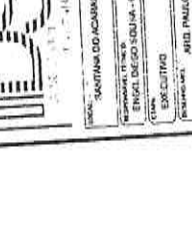

09 DIVISÓRIAS DE WC  
ESCALA 1/1 AJUSTADA

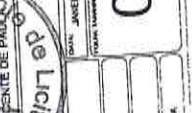

04 DET. PORTAS  
ESCALA 1/1 AJUSTADA

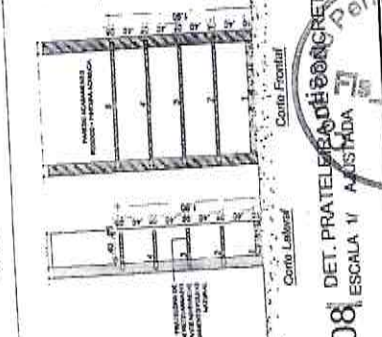

Francisco de Sá Araújo Sousa  
Engenheiro Civil  
CREA/ICE: 52.710-D

09 DIVISÓRIAS DE WC  
ESCALA 1/1 AJUSTADA

FAIXA DE REVESTIMENTO PADRÃO MUNICIPAL

 PREFEITURA MUNICIPAL DE ACARAJU  
 REFORMA E IMPLANTAÇÃO ESCOLA ENSINO FUNDAMENTAL EST. VISANTE DE PAULISTA  
 DETALHAMENTO PADRÃO

DATA: 14/06/2024  
 TÍTULO: 09  
 FOLHA: 02 DE 02  
 ESCALA: 1/1

EXECUTIVO: ARQUITETO: FIDELIS MACHADO  
 PROJETO: ARQUITETO: FIDELIS MACHADO

14. SIVITE (MÉTRIO BIPOLAR)

15. SIVITE (MÉTRIO BIPOLAR)



BANCO DE CONCRETO SEMI-SECO

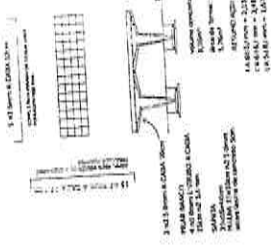

01 DET. MESA COM BANCOS  
ESCALA 1/1 AJUSTADA

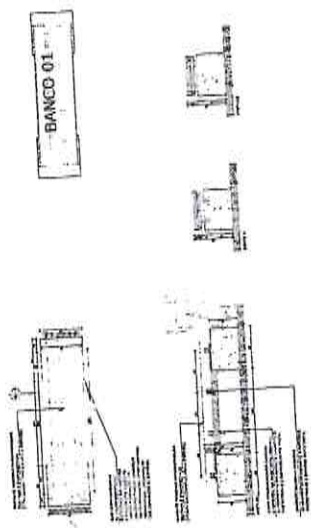
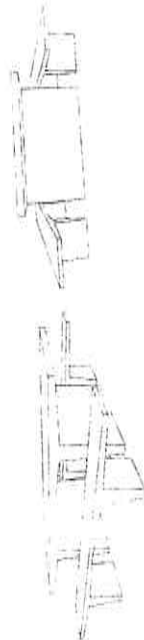

BANCO 01

02 DET. BANCO SEM ENCOSTO  
ESCALA 1/1 AJUSTADA

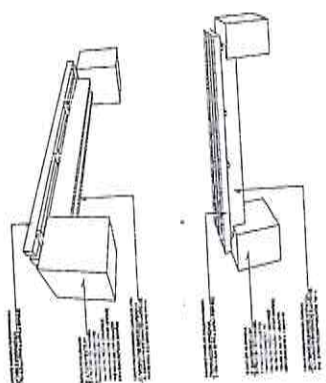

		PREFEITURA MUNICIPAL DE SANTANA DO ACARAU REFORMA E AMPLIAÇÃO ESCOLA ENSINO FUNDAMENTAL E.E.F. VICENTE DE PAULA
SECRETARIA DE PLANEJAMENTO		DATA: 10 MÊS: MARÇO ANO: 2020
LOCAL: SANTANA DO ACARAU - CE		
TIPO DE LICITAÇÃO: ABILITADO		
ENDEREÇO: RUA DE SÃO CARLOS, 100 - CENTRO		
EXECUTIVO: ARO PAULO MARCO		

Francisco Otávio Araújo Sousa  
Engenheiro Civil  
CREA/CE: 52.710-D

HERRERA  
 1. MATERIAL DE CONCRETO  
 2. MATERIAL DE ACERO  
 3. MATERIAL DE ALUMINIO  
 4. MATERIAL DE VIDRIO  
 5. MATERIAL DE PLOMO  
 6. MATERIAL DE SUELO

DIMENSIONES Y UBICACIONES DE CIMENTACIONES Y COLUMNAS  
 TUBERIAS Y VENTILACIONES



1. MATERIAL DE CONCRETO  
 2. MATERIAL DE ACERO  
 3. MATERIAL DE ALUMINIO  
 4. MATERIAL DE VIDRIO  
 5. MATERIAL DE PLOMO  
 6. MATERIAL DE SUELO

1. MATERIAL DE CONCRETO  
 2. MATERIAL DE ACERO  
 3. MATERIAL DE ALUMINIO  
 4. MATERIAL DE VIDRIO  
 5. MATERIAL DE PLOMO  
 6. MATERIAL DE SUELO

DIMENSIONES Y UBICACIONES DE CIMENTACIONES Y COLUMNAS  
 TUBERIAS Y VENTILACIONES

DETALLE TIPICO DE ASIENTO DE BARRAS



**IDS**  
 INSTITUTO VENEZOLANO DE INVESTIGACIONES Y SERVICIOS EN INGENIERIA Y ARQUITECTURA  
 PROYECTO MUNICIPAL DE ALBERGUE PARA NIÑOS  
 VENTANA DE PALESTRA EN EL COMPLEJO EDUCATIVO N.º 1  
 LOCALIDAD: ESTACION DEL NOROCCIDENTE  
 CARRERA: MAESTRIAS  
 N.º DE PROYECTO: 01/116  
 FECHA: 15/08/2011  
 INGENIERO: FRANCISCO DIAZ BLANCO  
 CREA/CE: 52.71

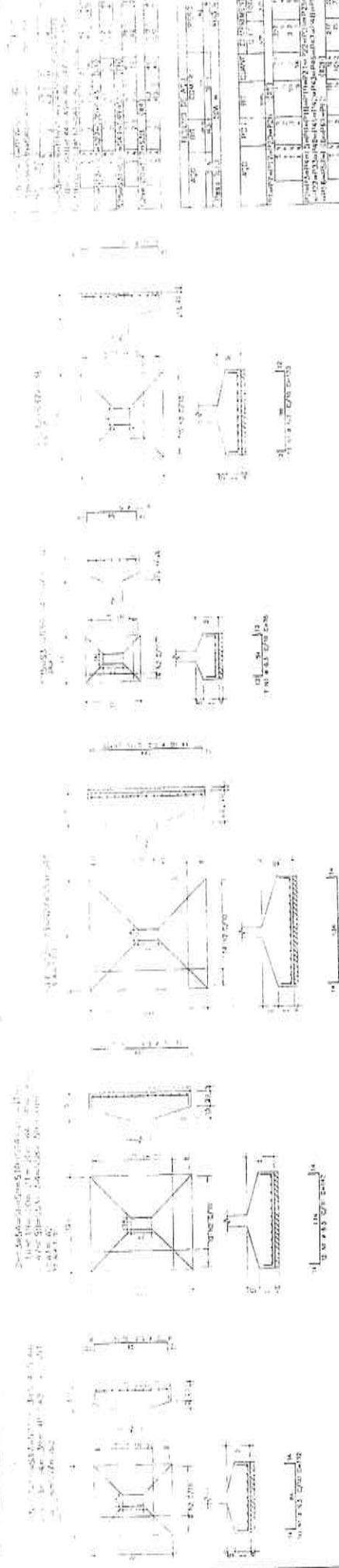

Modelo	Tipologia	Área (m²)	Observações
P17-P18	Cobertura	120	
P19-P20	Cobertura	120	
P21-P22	Cobertura	120	
P23-P24	Cobertura	120	
P25-P26	Cobertura	120	
P27-P28	Cobertura	120	
P29-P30	Cobertura	120	
P31-P32	Cobertura	120	
P33-P34	Cobertura	120	
P35-P36	Cobertura	120	
P37-P38	Cobertura	120	
P39-P40	Cobertura	120	
P41-P42	Cobertura	120	



**Comissão Permanente de Licitação**

SECRETARIA MUNICIPAL DE LICITAÇÃO DO AEROSO

PRONALIA - PROGRAMA DE APLICAÇÃO DE RECURSOS DE LICITAÇÃO

SECRETARIA MUNICIPAL DE LICITAÇÃO DO AEROSO

SECRETARIA MUNICIPAL DE LICITAÇÃO DO AEROSO

SECRETARIA MUNICIPAL DE LICITAÇÃO DO AEROSO

SECRETARIA MUNICIPAL DE LICITAÇÃO DO AEROSO

SECRETARIA MUNICIPAL DE LICITAÇÃO DO AEROSO

SECRETARIA MUNICIPAL DE LICITAÇÃO DO AEROSO

SECRETARIA MUNICIPAL DE LICITAÇÃO DO AEROSO

SECRETARIA MUNICIPAL DE LICITAÇÃO DO AEROSO

SECRETARIA MUNICIPAL DE LICITAÇÃO DO AEROSO

**Francisco Diego Araújo Sousa**  
Engenheiro Civil  
CREA/CE: 52.710-D

**02/16**

LEGENDA

- 1.00 - PAREDE DE ALVENARIA
- 1.01 - PAREDE DE ALVENARIA COM REBRIMAÇÃO
- 1.02 - PAREDE DE ALVENARIA COM REBRIMAÇÃO E CORTA-VENTO
- 1.03 - PAREDE DE ALVENARIA COM REBRIMAÇÃO E CORTA-VENTO E LANTARNA



COMISSÃO PERMANENTE DE LICITAÇÃO Nº 788  
 PREFEITURA MUNICIPAL DE MARANHÃO DO SUL  
 INFORMAL AMPLIAÇÃO ESCOLA DE EDUCAÇÃO INFANTIL E E.F.  
 PUNTO DE PAULA  
 Nº 155/2016  
 DATA: 03/16/2016



CONTENIDO: PLANO DE ALVENARIA  
 PUNTO DE PAULA - MAR.

Francisco Diego Araújo Sousa  
 Engenheiro Civil  
 CREA/CE: 52.719-D

03/16



CONCESSIONÁRIA  
PREF. MUNICIPAL DE SANTARÉM NOROESTE  
REABILITAÇÃO DAS OBRAS ESCOLARES DO PARCELAMENTO  
VIA DE FERRAS  
MUNICÍPIO DE SANTARÉM NOROESTE  
ESTADO DO PARÁ  
CNPJ: 07.042.000/0001-00  
RUA: MANOEL DE SAUS  
Nº: 157  
CEP: 67.000-000  
Cidade: SANTARÉM NOROESTE - PA  
04/16

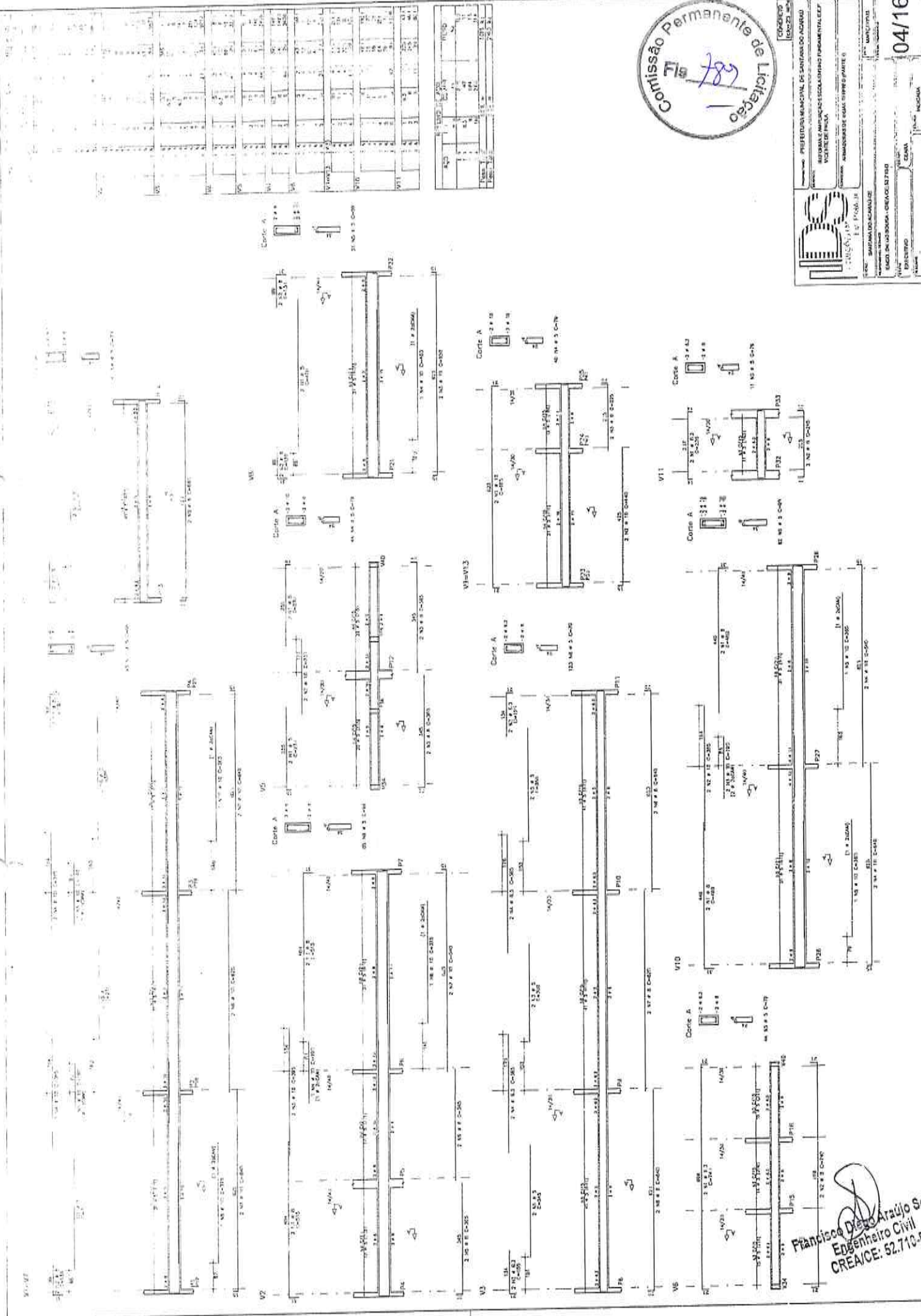

Francisco Diego Araújo So  
Engenheiro Civil  
CREA/CE: 52.710-D



Prefeitura Municipal de Santana do Caroba  
 RUFOMAR E MANUAÇÃO ESCOLA RUFOMAR (RUFOMAR) DE F  
 VIZANTE DE PAULA  
 ANUNCIANTE (NOME TIPO COMPLETO)  
 144 - SANTANA DO CAROBA - RS  
 DADOS DO LICITADOR - (NOME COMPLETO)  
 INSCRIÇÃO DE OFÍCIO  
 ENDEREÇO  
 CIDADÃO  
 ESTADO  
 CEP  
 Nº de Inscrição Profissional  
 Nº de Inscrição de Empresa

05/16

Item	Descrição	Quantidade	Valor Unitário	Valor Total
1				
2				
3				
4				
5				
6				
7				
8				
9				
10				
11				
12				
13				
14				
15				
16				
17				
18				
19				
20				
21				
22				
23				
24				
25				
26				
27				
28				
29				
30				
31				
32				
33				
34				
35				
36				
37				
38				
39				
40				
41				
42				
43				
44				
45				
46				
47				
48				
49				
50				
51				
52				
53				
54				
55				
56				
57				
58				
59				
60				
61				
62				
63				
64				
65				
66				
67				
68				
69				
70				
71				
72				
73				
74				
75				
76				
77				
78				
79				
80				
81				
82				
83				
84				
85				
86				
87				
88				
89				
90				
91				
92				
93				
94				
95				
96				
97				
98				
99				
100				

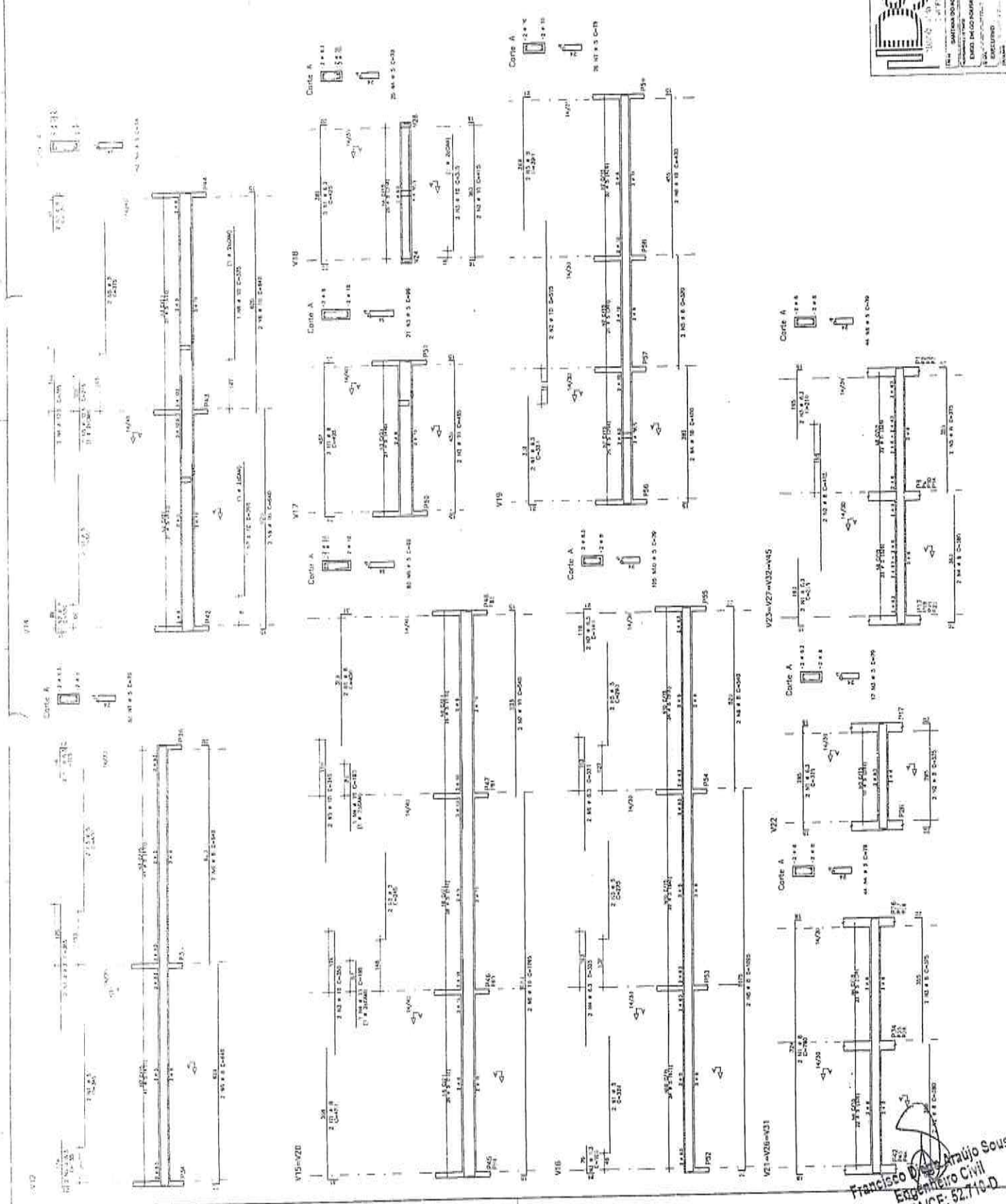

Francisco Dias Araújo Soares  
 Engenheiro Civil  
 CREANCE: 52.710-D



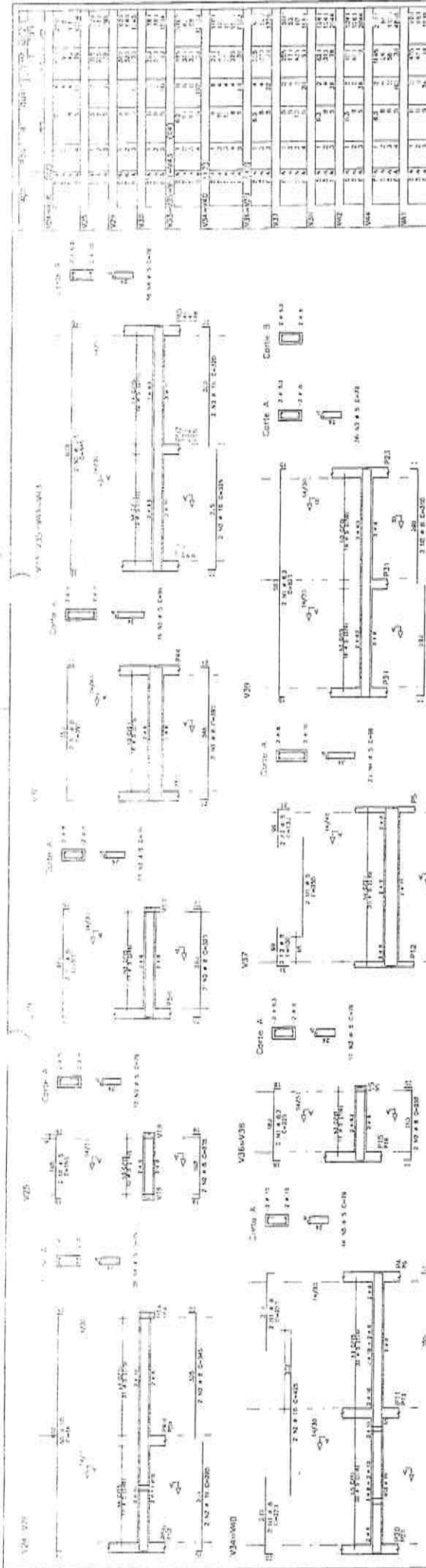

QUANT.	DESCRIÇÃO	UNID.	VALOR
1	...	m²	...
2	...	m²	...
3	...	m²	...
4	...	m²	...
5	...	m²	...
6	...	m²	...
7	...	m²	...
8	...	m²	...
9	...	m²	...
10	...	m²	...
11	...	m²	...
12	...	m²	...
13	...	m²	...
14	...	m²	...
15	...	m²	...
16	...	m²	...
17	...	m²	...
18	...	m²	...
19	...	m²	...
20	...	m²	...
21	...	m²	...
22	...	m²	...
23	...	m²	...
24	...	m²	...
25	...	m²	...
26	...	m²	...
27	...	m²	...
28	...	m²	...
29	...	m²	...
30	...	m²	...
31	...	m²	...
32	...	m²	...
33	...	m²	...
34	...	m²	...
35	...	m²	...
36	...	m²	...
37	...	m²	...
38	...	m²	...
39	...	m²	...
40	...	m²	...
41	...	m²	...
42	...	m²	...
43	...	m²	...
44	...	m²	...
45	...	m²	...
46	...	m²	...
47	...	m²	...
48	...	m²	...
49	...	m²	...
50	...	m²	...



**COMISSÃO PERMANENTE DE LICITAÇÃO**  
 Nº 791  
 PREFEITURA MUNICIPAL DE SÃO PAULO - SP  
 SECRETARIA MUNICIPAL DE LICITAÇÃO  
 ADMINISTRAÇÃO DE MATERIAIS (PARECER)

Nº 06/16  
 06/16

Francisco Diego Araújo Sousa  
 Engenheiro Civil  
 CREA/CE: 52.710-D



Item	Descrição	Quantidade	Valor Unitário	Valor Total
1	...	...	...	...
2	...	...	...	...
3	...	...	...	...
4	...	...	...	...
5	...	...	...	...
6	...	...	...	...
7	...	...	...	...
8	...	...	...	...
9	...	...	...	...
10	...	...	...	...
11	...	...	...	...
12	...	...	...	...
13	...	...	...	...
14	...	...	...	...
15	...	...	...	...
16	...	...	...	...
17	...	...	...	...
18	...	...	...	...
19	...	...	...	...
20	...	...	...	...
21	...	...	...	...
22	...	...	...	...
23	...	...	...	...
24	...	...	...	...
25	...	...	...	...
26	...	...	...	...
27	...	...	...	...
28	...	...	...	...
29	...	...	...	...
30	...	...	...	...
31	...	...	...	...
32	...	...	...	...
33	...	...	...	...
34	...	...	...	...
35	...	...	...	...
36	...	...	...	...
37	...	...	...	...
38	...	...	...	...
39	...	...	...	...
40	...	...	...	...
41	...	...	...	...
42	...	...	...	...
43	...	...	...	...
44	...	...	...	...
45	...	...	...	...
46	...	...	...	...
47	...	...	...	...
48	...	...	...	...
49	...	...	...	...
50	...	...	...	...
51	...	...	...	...
52	...	...	...	...
53	...	...	...	...
54	...	...	...	...
55	...	...	...	...
56	...	...	...	...
57	...	...	...	...
58	...	...	...	...
59	...	...	...	...
60	...	...	...	...
61	...	...	...	...
62	...	...	...	...
63	...	...	...	...
64	...	...	...	...
65	...	...	...	...
66	...	...	...	...
67	...	...	...	...
68	...	...	...	...
69	...	...	...	...
70	...	...	...	...
71	...	...	...	...
72	...	...	...	...
73	...	...	...	...
74	...	...	...	...
75	...	...	...	...
76	...	...	...	...
77	...	...	...	...
78	...	...	...	...
79	...	...	...	...
80	...	...	...	...
81	...	...	...	...
82	...	...	...	...
83	...	...	...	...
84	...	...	...	...
85	...	...	...	...
86	...	...	...	...
87	...	...	...	...
88	...	...	...	...
89	...	...	...	...
90	...	...	...	...
91	...	...	...	...
92	...	...	...	...
93	...	...	...	...
94	...	...	...	...
95	...	...	...	...
96	...	...	...	...
97	...	...	...	...
98	...	...	...	...
99	...	...	...	...
100	...	...	...	...



**Comissão Permanente de Licitação**  
 Nº 793  
 Cotação

PROFESSORIA MUNICIPAL DE MANUTENÇÃO ESCOLAR  
 INSCRIÇÃO E AVALIAÇÃO DE EMPRESAS PARTICIPANTES  
 VIGENTE DE 2014

ANEXO 02 DE 03 - PLANILHA DE PREÇOS

EMPRESA: **FRANCISCO DIEGO KRATZ SOUS**  
 CNPJ: 08.908.808/0001-00  
 ENDEREÇO: RUA DA VILA - CADERNETO Nº 1792  
 CEP: 13.130-000 - VILA ARACATI - SÃO CARLOS - SP

DATA: 08/16

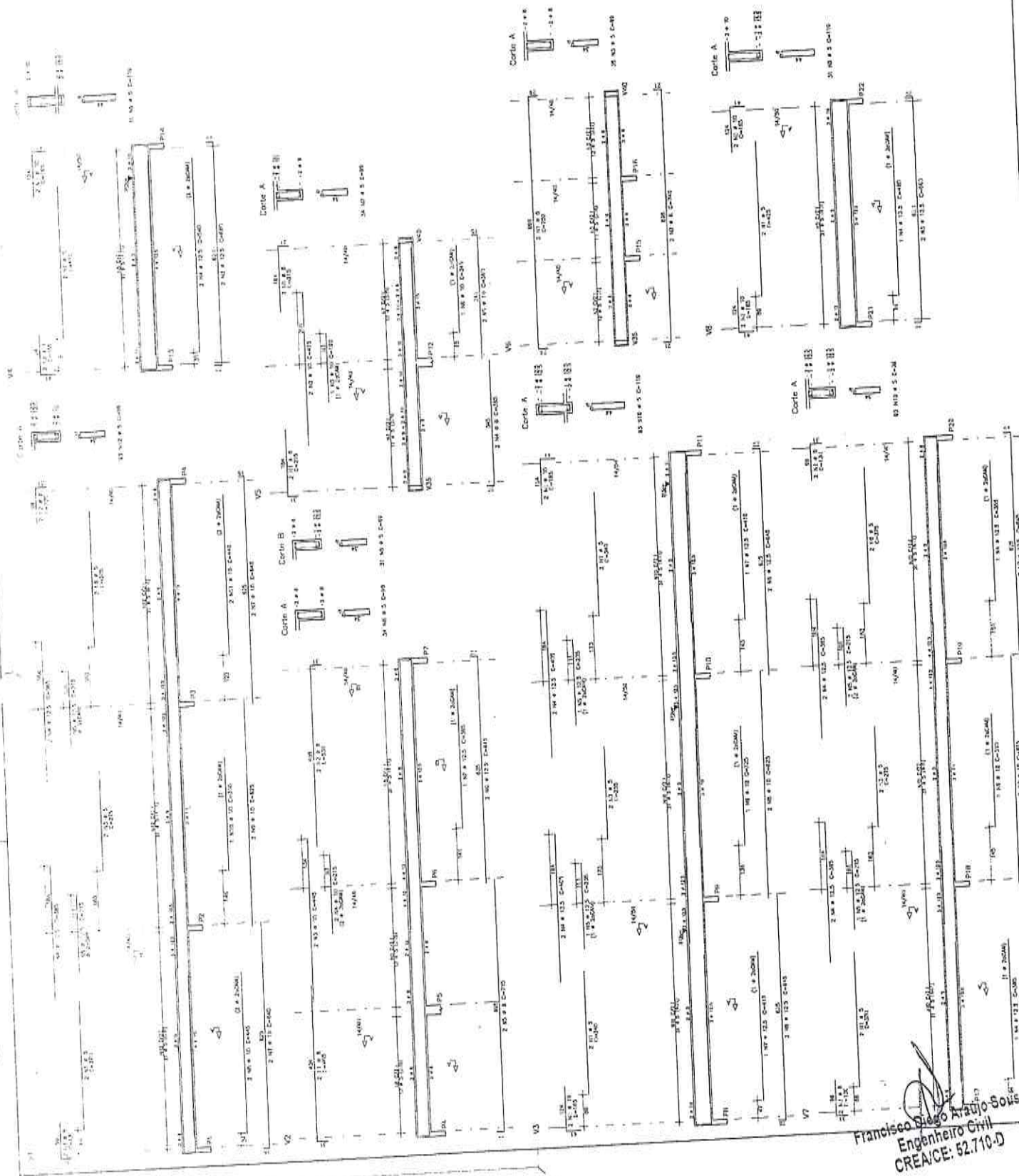

Francisco Diego Kratz Sous  
 Engenheiro Civil  
 CREA/CE: 52.710-D

Item	Descrição	Quantidade	Valor Unitário	Valor Total
1	...	...	...	...
2	...	...	...	...
3	...	...	...	...
4	...	...	...	...
5	...	...	...	...
6	...	...	...	...
7	...	...	...	...
8	...	...	...	...
9	...	...	...	...
10	...	...	...	...
11	...	...	...	...
12	...	...	...	...
13	...	...	...	...
14	...	...	...	...
15	...	...	...	...
16	...	...	...	...
17	...	...	...	...
18	...	...	...	...
19	...	...	...	...
20	...	...	...	...
21	...	...	...	...
22	...	...	...	...
23	...	...	...	...
24	...	...	...	...
25	...	...	...	...
26	...	...	...	...
27	...	...	...	...
28	...	...	...	...
29	...	...	...	...
30	...	...	...	...
31	...	...	...	...
32	...	...	...	...
33	...	...	...	...
34	...	...	...	...
35	...	...	...	...
36	...	...	...	...
37	...	...	...	...
38	...	...	...	...
39	...	...	...	...
40	...	...	...	...
41	...	...	...	...
42	...	...	...	...
43	...	...	...	...
44	...	...	...	...
45	...	...	...	...
46	...	...	...	...
47	...	...	...	...
48	...	...	...	...
49	...	...	...	...
50	...	...	...	...
51	...	...	...	...
52	...	...	...	...
53	...	...	...	...
54	...	...	...	...
55	...	...	...	...
56	...	...	...	...
57	...	...	...	...
58	...	...	...	...
59	...	...	...	...
60	...	...	...	...
61	...	...	...	...
62	...	...	...	...
63	...	...	...	...
64	...	...	...	...
65	...	...	...	...
66	...	...	...	...
67	...	...	...	...
68	...	...	...	...
69	...	...	...	...
70	...	...	...	...
71	...	...	...	...
72	...	...	...	...
73	...	...	...	...
74	...	...	...	...
75	...	...	...	...
76	...	...	...	...
77	...	...	...	...
78	...	...	...	...
79	...	...	...	...
80	...	...	...	...
81	...	...	...	...
82	...	...	...	...
83	...	...	...	...
84	...	...	...	...
85	...	...	...	...
86	...	...	...	...
87	...	...	...	...
88	...	...	...	...
89	...	...	...	...
90	...	...	...	...
91	...	...	...	...
92	...	...	...	...
93	...	...	...	...
94	...	...	...	...
95	...	...	...	...
96	...	...	...	...
97	...	...	...	...
98	...	...	...	...
99	...	...	...	...
100	...	...	...	...

Item	Descrição	Quantidade	Valor Unitário	Valor Total
1	...	...	...	...
2	...	...	...	...
3	...	...	...	...
4	...	...	...	...
5	...	...	...	...
6	...	...	...	...
7	...	...	...	...
8	...	...	...	...
9	...	...	...	...
10	...	...	...	...
11	...	...	...	...
12	...	...	...	...
13	...	...	...	...
14	...	...	...	...
15	...	...	...	...
16	...	...	...	...
17	...	...	...	...
18	...	...	...	...
19	...	...	...	...
20	...	...	...	...
21	...	...	...	...
22	...	...	...	...
23	...	...	...	...
24	...	...	...	...
25	...	...	...	...
26	...	...	...	...
27	...	...	...	...
28	...	...	...	...
29	...	...	...	...
30	...	...	...	...
31	...	...	...	...
32	...	...	...	...
33	...	...	...	...
34	...	...	...	...
35	...	...	...	...
36	...	...	...	...
37	...	...	...	...
38	...	...	...	...
39	...	...	...	...
40	...	...	...	...
41	...	...	...	...
42	...	...	...	...
43	...	...	...	...
44	...	...	...	...
45	...	...	...	...
46	...	...	...	...
47	...	...	...	...
48	...	...	...	...
49	...	...	...	...
50	...	...	...	...
51	...	...	...	...
52	...	...	...	...
53	...	...	...	...
54	...	...	...	...
55	...	...	...	...
56	...	...	...	...
57	...	...	...	...
58	...	...	...	...
59	...	...	...	...
60	...	...	...	...
61	...	...	...	...
62	...	...	...	...
63	...	...	...	...
64	...	...	...	...
65	...	...	...	...
66	...	...	...	...
67	...	...	...	...
68	...	...	...	...
69	...	...	...	...
70	...	...	...	...
71	...	...	...	...
72	...	...	...	...
73	...	...	...	...
74	...	...	...	...
75	...	...	...	...
76	...	...	...	...
77	...	...	...	...
78	...	...	...	...
79	...	...	...	...
80	...	...	...	...
81	...	...	...	...
82	...	...	...	...
83	...	...	...	...
84	...	...	...	...
85	...	...	...	...
86	...	...	...	...
87	...	...	...	...
88	...	...	...	...
89	...	...	...	...
90	...	...	...	...
91	...	...	...	...
92	...	...	...	...
93	...	...	...	...
94	...	...	...	...
95	...	...	...	...
96	...	...	...	...
97	...	...	...	...
98	...	...	...	...
99	...	...	...	...
100	...	...	...	...



**CPH**  
 COMISSÃO PERMANENTE DE HABITAÇÃO  
 INSTITUIÇÃO DE DIREITO PÚBLICO  
 CREA/CE 52.719-0  
 Rua ... nº ...  
 Fortaleza - CE  
 CEP: ...

09/16  
 ...

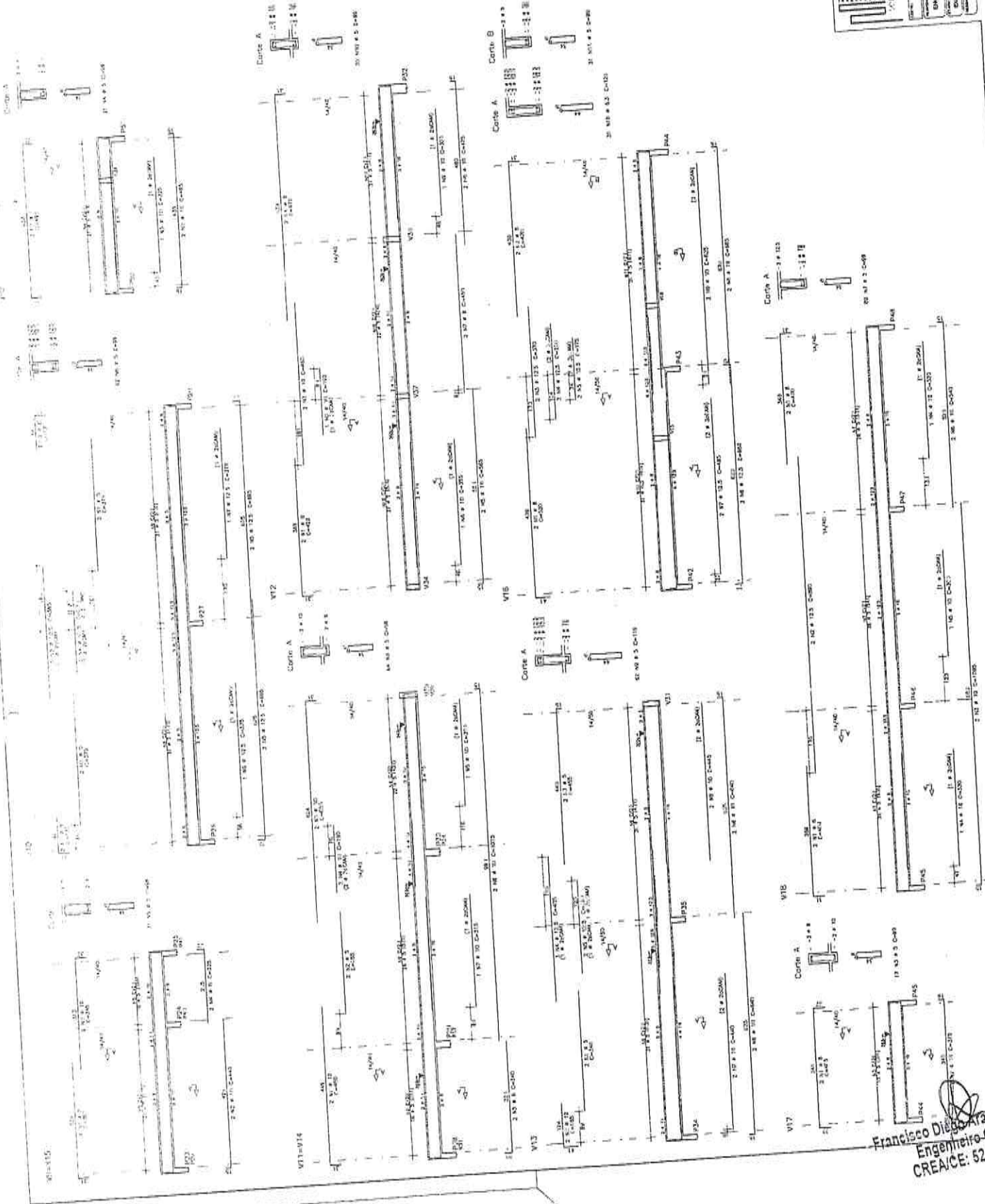

Francisco Diogo Araújo  
 Engenheiro-CiV  
 CREA/CE: 52.719

ALTO	TIPO DE CORTA	RES
1	1	1
2	2	2
3	3	3
4	4	4
5	5	5
6	6	6
7	7	7
8	8	8
9	9	9
10	10	10
11	11	11
12	12	12
13	13	13
14	14	14
15	15	15
16	16	16
17	17	17
18	18	18
19	19	19
20	20	20
21	21	21
22	22	22
23	23	23
24	24	24
25	25	25
26	26	26
27	27	27
28	28	28
29	29	29
30	30	30
31	31	31
32	32	32
33	33	33
34	34	34
35	35	35
36	36	36
37	37	37
38	38	38
39	39	39
40	40	40
41	41	41
42	42	42
43	43	43
44	44	44
45	45	45
46	46	46
47	47	47
48	48	48
49	49	49
50	50	50
51	51	51
52	52	52
53	53	53
54	54	54
55	55	55
56	56	56
57	57	57
58	58	58
59	59	59
60	60	60
61	61	61
62	62	62
63	63	63
64	64	64
65	65	65
66	66	66
67	67	67
68	68	68
69	69	69
70	70	70
71	71	71
72	72	72
73	73	73
74	74	74
75	75	75
76	76	76
77	77	77
78	78	78
79	79	79
80	80	80
81	81	81
82	82	82
83	83	83
84	84	84
85	85	85
86	86	86
87	87	87
88	88	88
89	89	89
90	90	90
91	91	91
92	92	92
93	93	93
94	94	94
95	95	95
96	96	96
97	97	97
98	98	98
99	99	99
100	100	100



**PREFEITURA MUNICIPAL DE SANTANA DO AÇU**  
 RUA DA PRAÇA, 100 - CENTRO - SANTANA DO AÇU - RN  
 CEP: 59.100-000  
 FONE: (51) 3333-1234  
 FAX: (51) 3333-5678  
 E-MAIL: pm@sanacpu.rn.gov.br

10/16

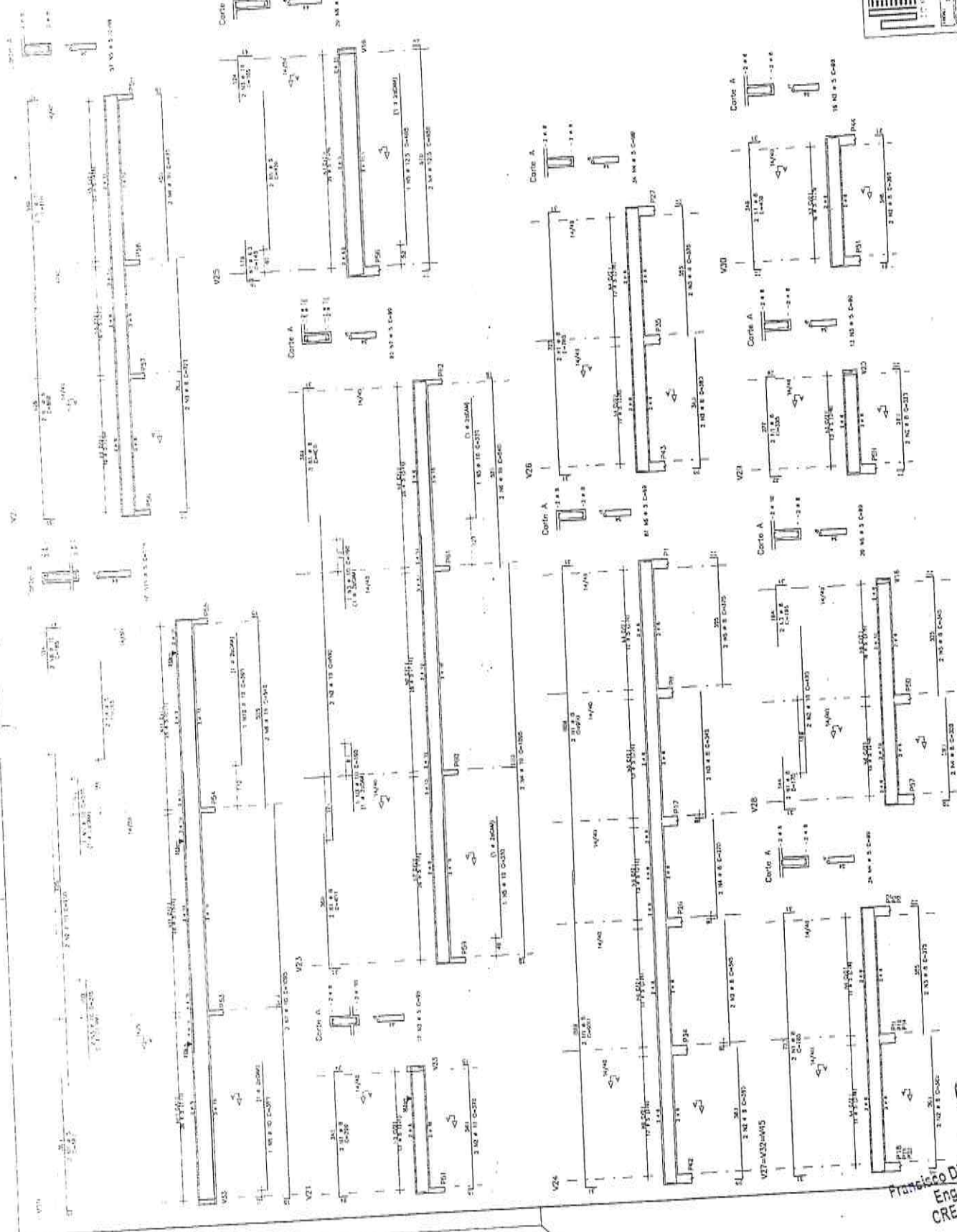

Francisco Diego Araújo  
 Engenheiro Civil  
 CREA/RN: 52.710



PARLAMENTO CASERIO (A.1.502)  
 ARRANJOS POLITICOS E INICIATIVAS DE LAJES  
 12/16

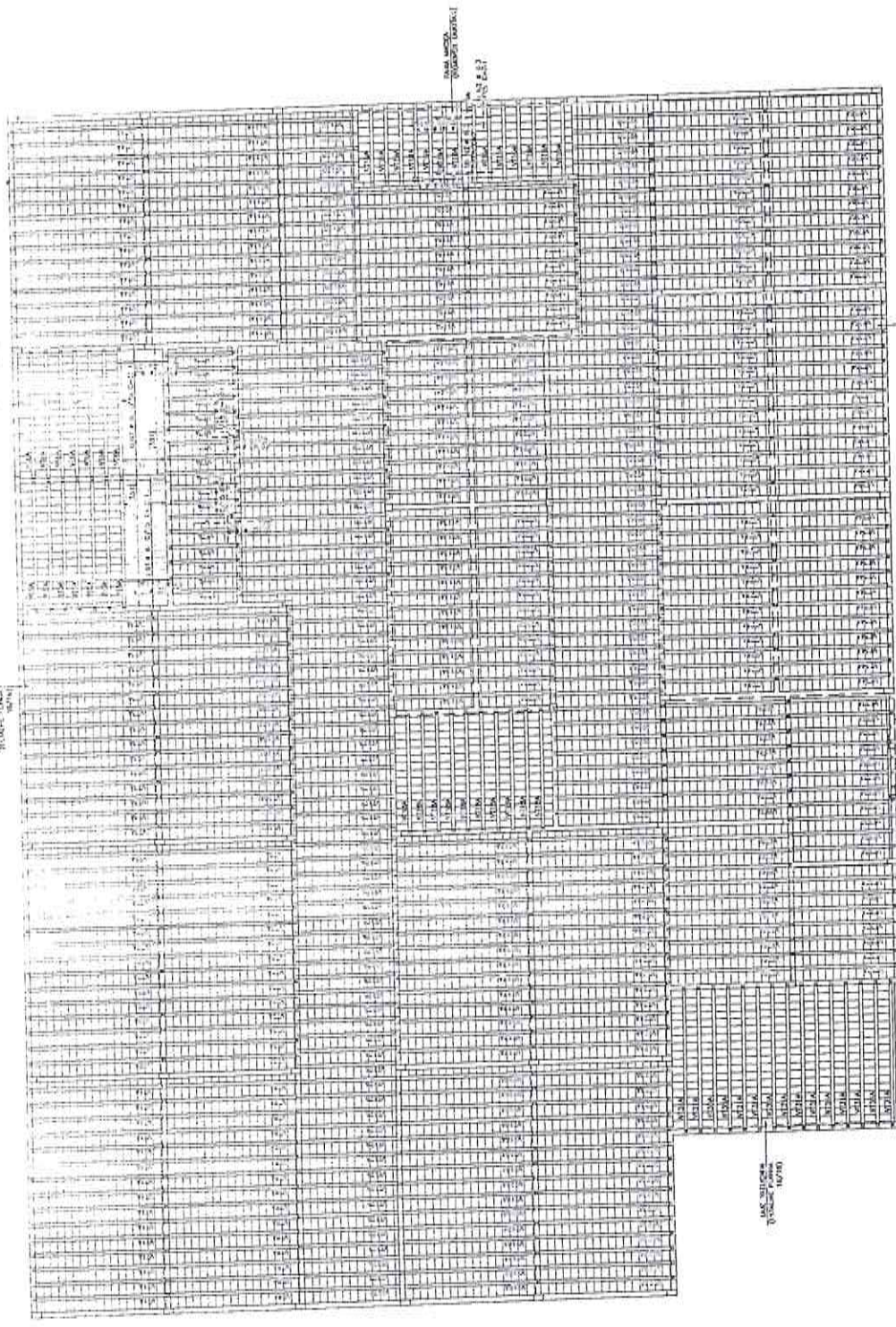

QUANTIDADE	UNIDADE	VALOR UNITÁRIO	VALOR TOTAL
1	m²	100,00	100,00
2	m²	200,00	400,00
3	m²	300,00	900,00
4	m²	400,00	1.600,00
5	m²	500,00	2.500,00
6	m²	600,00	3.600,00
7	m²	700,00	4.900,00
8	m²	800,00	6.400,00
9	m²	900,00	8.100,00
10	m²	1.000,00	10.000,00



**COMPONENTE**  
 (100% de 100%)

**PROPOSTA:** PREFEITURA MUNICIPAL DE SANTANA DO ARIARI

**PROPOSTA E EMPENHO:** ESCOLA ESPECIAL (INFORMÁTICA, FÍSICA, MATEMÁTICA)

**EMPENHO:** ANUNCIOS POLITICOS E INICIATIVAS DE LAJES

**OBJETIVO:** ...

**DATA:** 12/16

**LOCAL:** ...

**VALOR:** ...

**LEGENDA:**

— AMPLIAR PAVILÃO (INTERIO)

— AMPLIAR ALCOVA (INTERIO)

— WORK TREGUION

— PAV. SACO DO LAGUNA

**Francisco Diego Araújo Sousa**  
 Engenheiro Civil  
 CREA/CE: 52.710-0