



**PREFEITURA MUNICIPAL DE SANTANA DO ACARAÚ-CE**

SECRETARIA DE INFRAESTRUTURA SEINFRA

ESPECIFICAÇÕES TÉCNICAS

REFORMA E AMPLIAÇÃO ESCOLA ENSINO INFANTIL E FUNDAMENTAL E.E.I.F. PADRE SEVERIANO NA SEDE DO MUNICÍPIO DE SANTANA DO ACARAÚ-CE.

OUTUBRO DE 2022



# PROJETOS

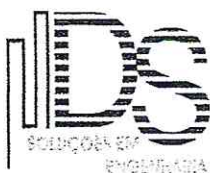

*Francisco Diogo Araújo Sousa*  
Francisco Diogo Araújo Sousa  
Engenheiro Civil  
CREA/CE: 52.710-D

**DS SOLUÇÕES EM ENGENHARIA**

Rua Três de Novembro, nº34 Sala 01 – CEP: 62.1500-000 Santana do Acaraú  
Estado do Ceará Fone: (88) 9.9632-3394 – CNPJ nº 24.669.607/0001-27

E-mail: [dssolucoesemengenharia@outlook.com](mailto:dssolucoesemengenharia@outlook.com)



JOAO ARCANJO DE MARIA

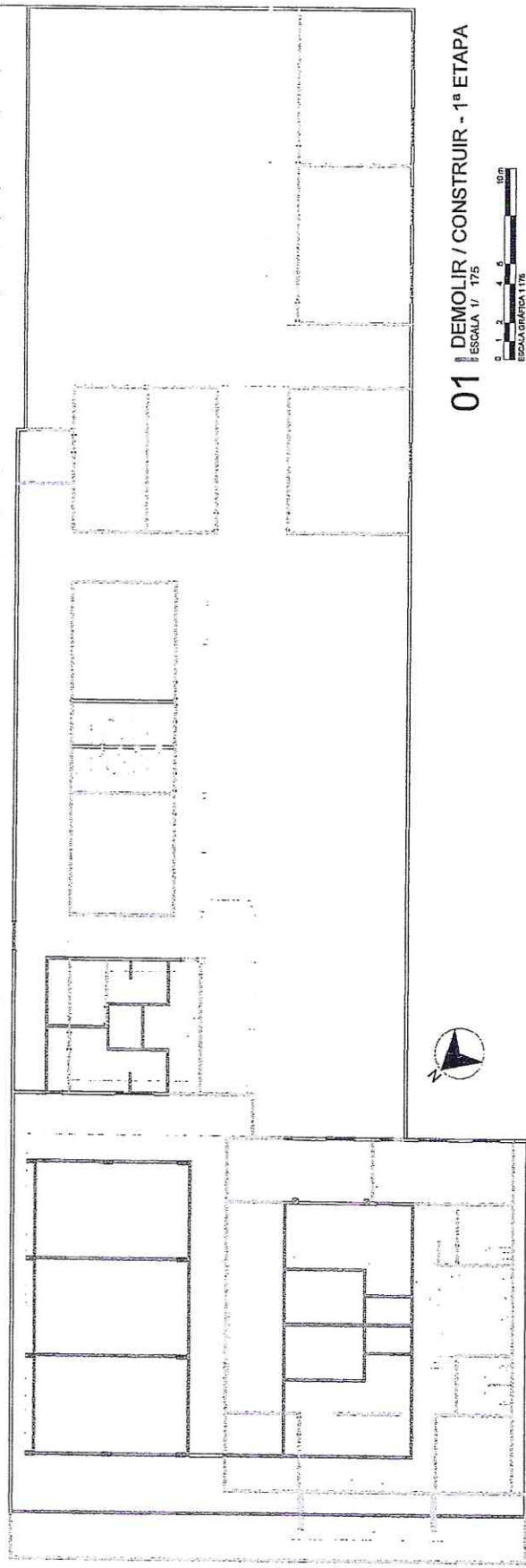

01 | DEMOLIR / CONSTRUIR - 1ª ETAPA  
ESCALA 1/ 175  
ESCALA GRÁFICA 1/75

FRENTE RODOVIA BR - 403

RUA JOAO ARCANJO DE MARIA

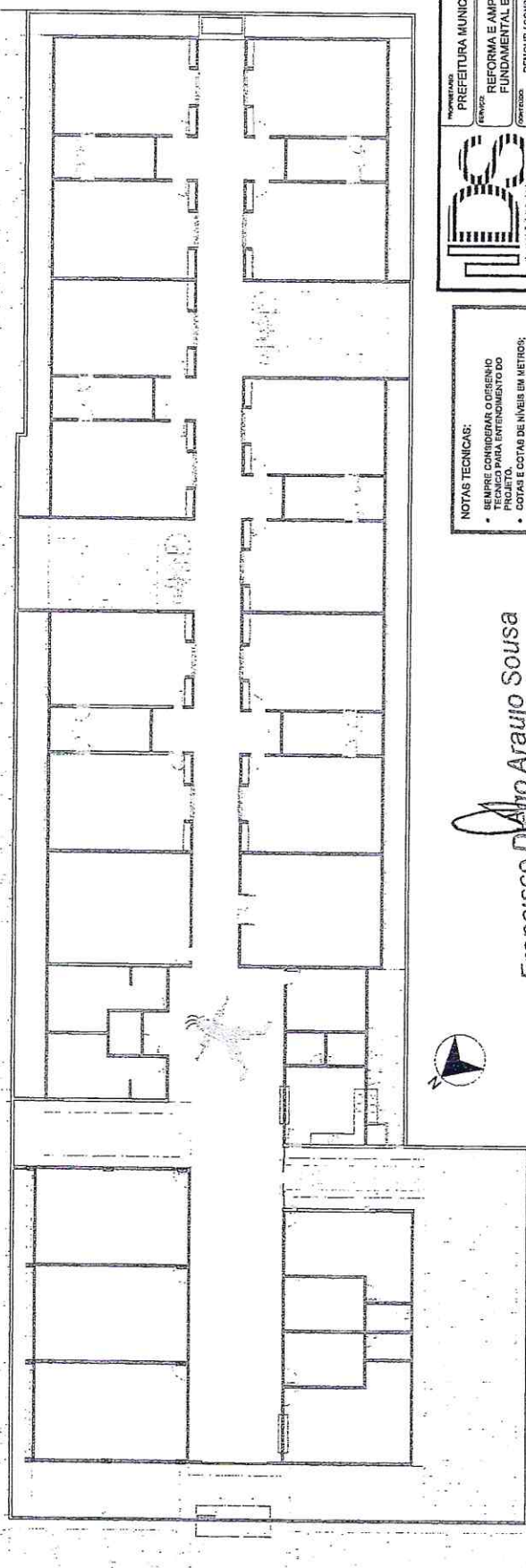

02 | DEMOLIR / CONSTRUIR - 2ª ETAPA  
ESCALA 1/ 175  
ESCALA GRÁFICA 1/75

FRENTE RODOVIA BR - 403

Nº	DESCRIÇÃO DOS SERVIÇOS A EXECUTAR
1.	NOVA ENTRADA COM FRONTAL PADRÃO MUNICIPAL.
2.	CONSTRUÇÃO DE ESTACIONAMENTO FRONTAL EXTERNA EM PISO INTERTRAVADO.
3.	AMPLIAÇÃO E RECONFIGURAÇÃO DE ESPAÇO COMPLETA.
4.	12 NOVAS SALAS DE AULA
5.	3 NOVAS SALAS DE AULA FUNDAMENTAL.
6.	NOVA ÁREA ADMINISTRATIVA.
7.	NOVA BIBLIOTECA.
8.	REFEITÓRIO DE COZINHA E REFEITÓRIO.
9.	REFORMULAÇÃO DE BANHEIROS E NOVO PNE.
10.	NOVAS INSTALAÇÕES ELÉTRICAS
11.	RELAÇÃO DE FAMA DE PARQUE INFANTIL, REFORMA NAS PACHADAS EXTERNAS EM TODOS OS BLOCOS E FAMA EM PINTURA ACRÍLICA NAS PAREDES EXTERNAS.
12.	NOVAS REQUADRAIS, PORTAS E JANELAS PADRÃO DE ALUMÍNIO E VIDRO E ABERTURAS DE VENTILAÇÃO EM COBORÓ.
13.	DEMOLIÇÃO COMPLETA DE CONSTRUÇÃO DE NOVA TIPOLOGIA COM LAJE + TELHA DE FIBROCIMENTO CONTIDA POR PLATIBANDA.
14.	CONSTRUÇÃO DE NOVO QUADRO DE CONTROLE PARA SALAS E CIRCULAÇÕES.
15.	NOVAS ÁREAS DE PARQUINHA COM EQUIPAMENTOS PARA PARQUINHO INFANTIL.

Comissão Permanente de Licitação

695

LEGENDA

CONSTRUIR / CONSTRUIR

DEMOLIR / DEMOLIR

PAREDES

PIBOS

PREFEITURA MUNICIPAL DE SANTANA DO ACARAÚ

REFORMA E AMPLIAÇÃO ESCOLA INFANTIL E FUNDAMENTAL EEF PADRE SEVERIANO - SEDE

DEMOILR / CONSTRUIR - 1ª ETAPA

DEMOILR / CONSTRUIR - 2ª ETAPA

DATA: 10/07/2023

LOCAL: EQUINA DA RUA JOAO ARCANJO DE MARIA COM A RODOVIA BR 403 - BEDE - SANTANA DO ACARAÚ - CE

ENGENHEIRO TÉCNICO EXECUTIVO: FRANCISCO DE ASSIS SOUSA - CREA-CE: 52710-D

PROJETO EXECUTIVO: FRANCISCO DE ASSIS SOUSA - CREA-CE: 52710-D

PROJETO INDICADA: 02

NOTAS TÉCNICAS:

- SEMPRE CONSIDERAR O DESENHO TÉCNICO PARA ENTENDIMENTO DO PROJETO.
- PROVA E COTA DE NÍVEL EM METROS;
- COTAS EM COTA LOCAL, ABERTURAS, VIBRIS E MEDIDAS EM COTA PREVALECEM SOBRE O PLANO.
- EMBA PAREDE DEVE SER IMPRESSA COLORIDA.
- TAMANHO DE FOLHA A3.

UTILIZAR ESCALA GRÁFICA PARA MEDIR NO COTADO.

Francisco De Assis Araujo Sousa

CPF: 041.106.113 - 19

Eng. CIVIL - 52710-D

FACHADA LATERAL

RUA JOAO ARCANJO DE MARIA

FRENTE RODOVIA BR - 403

FACHADA FRONTAL

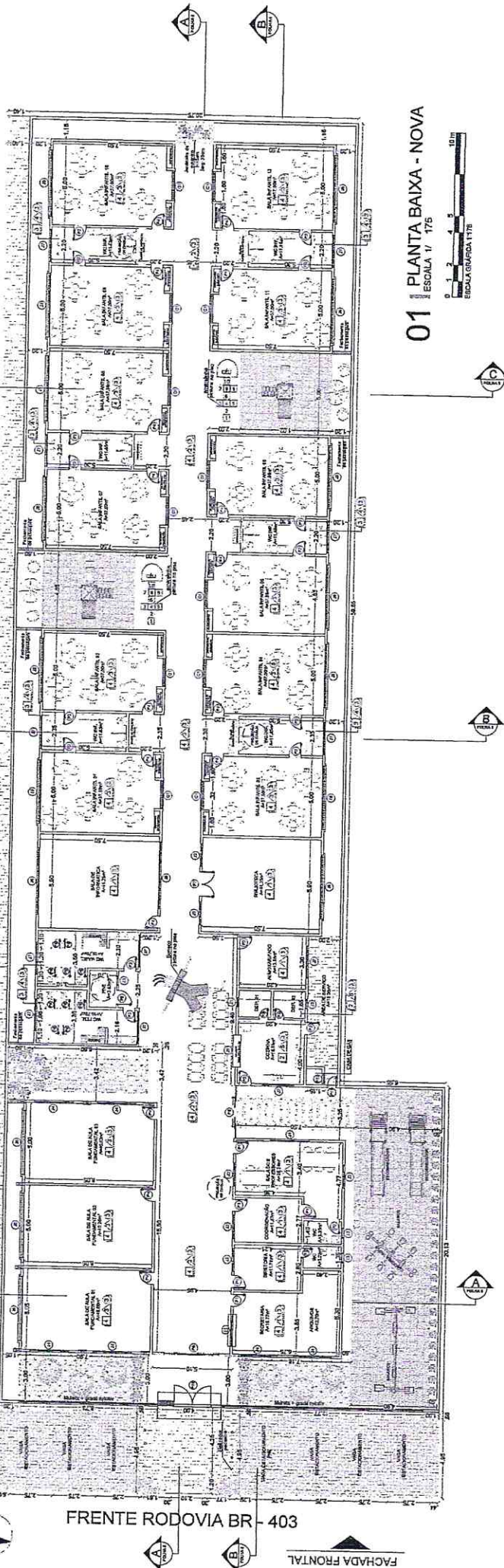

# 01 PLANTA BAIXA - NOVA

ESCALA 1/175



PREFEITURA MUNICIPAL DE SANTANA DO ACARAÚ  
 REFORMA E AMPLIAÇÃO ESCOLA INFANTIL E FUNDAMENTAL EEF PADRE SEVERIANO - SEDE  
 PLANTA ÚNICA - NOVA

TOTAL ÁREA DA BUA USOS ANEXO DE MARIN COM A RODOVIA BR 403 - SEDE - SANTANA DO ACARAÚ - CE  
 REFORMA E AMPLIAÇÃO ESCOLA INFANTIL E FUNDAMENTAL EEF PADRE SEVERIANO - SEDE  
 PLANTA ÚNICA - NOVA

CONTA: SETY/2022  
 FOLHA Nº 03

EXECUTIVO: CEARÁ  
 FOLHA: INDICADA

QUADRO DE VEGETAÇÃO			
COD.	NOME POPULAR	NOME CIENTÍFICO	HT (M) DE MUDA
1	PALM	Palmeira	ENTRE 2,00 - 2,00M
2	BUCH	Buchinho	0,60 M
3	JASM	Jasmim Manga	ENTRE 1,00 - 2,00M
4	NOV	Flores Novas	ENTRE 2,00 - 2,00M

CALÇADAS E GRAMAS	
ITEM	ÁREA
1	76,33 m²
2	283,26 m²
3	185,16 m²

- NOTAS TÉCNICAS:
- SEGUIR CONDIÇÕES O RESERVA TÉCNICO PARA ENTENDIMENTO DO PROJETO.
  - COTAS E COTAS DE NÍVEL EM METROS;
  - PRIMEIROS DE COTA, ABERTURAS, NÍVELS E MEDIAS EM COTA PREVALECEM SOBRE O DESENHO.
  - DIMENSÃO ÚNICA DEVE SER IMPRESSA.
  - TAMANHO DE FOLHA A3;
  - UTILIZAR ESCALA GRÁTICA PARA MEDIDAS NÃO COSTADAS.

LEGENDA DE ACABAMENTO	
□	- PISO
01.	PISO EXISTENTE - RECUPERAÇÃO, LIMPEZA E POLIMENTO
02.	CERÂMICA TÉCNICA BRANCA 45X45
03.	CERÂMICA ANTIDERRAPANTE TÉCNICA BRANCA 45X45
04.	PISO POLIDO DE CIMENTO QUEIMADO COM JUNTA DE DILATAÇÃO 20cm
△	- PAREDE
01.	TINTA ACRILICA FORCO PREMIUM COR: BRANCO NÉVE REF: SUIVIL OU SIMILAR
02.	REVESTIMENTO CERÂMICO FAIXA AZUL ESCURO 80cm x AZUL CLARO 20cm -- VER DETALHE
03.	REstante DA PAREDE TINTA ACRILICA FORCO PREMIUM COR: BRANCO NÉVE REF: SUIVIL
04.	PINTURA ACRILICA FAIXA MEIA PAREDE AZUL ESCURO 80cm x AZUL CLARO 20cm -- VER DET.
05.	CERÂMICA TÉCNICA BRANCA 45X45 (MEIA PAREDE 1P=2,10m);
06.	TINTA ACRILICA COR: RÍO DANÚGIO FAIXA SUPERIOR DA PAREDE
○	- TETO
01.	ESTRUTURA DE LAJE COM ACABAMENTO REBOCO LISO + PINTURA ACRILICA SUPER BRANCO 2 DEMAS REF: SUIVIL OU SIMILAR

TABELA DE ESQUADRIAS							
COO	DESCRIÇÃO	LARG.	ALTURA	PERÍMETRO	MATERIAL	QTD.	ÁREA (M²)
J1	Janela Esd/aberto	160	200	40	CONCRETO	6	3,68
J2	Janela Esd/aberto	200	110	50	Alumínio e Vidro	6	2,60
J3	Janela Esd/aberto	160	110	40	Alumínio e Vidro	6	1,90
J4	Janela Esd/aberto	60	40	170	Alumínio e Vidro	3	0,24
J5	Janela Esd/aberto	244	130	110	Alumínio e Vidro	7	3,17
J6	Janela Esd/aberto	400	130	110	Alumínio e Vidro	10	6,20
J7	Janela Esd/aberto	420	40	200	Alumínio e Vidro	2	1,68
J8	Janela Esd/aberto	200	40	200	Alumínio e Vidro	12	0,80
J9	Janela Esd/aberto	200	100	110	Alumínio e Vidro	1	2,00
J10	Janela Esd/aberto	200	100	110	Alumínio e Vidro	1	2,00
J11	Janela Esd/aberto	80	210	210	Alumínio e Vidro	6	1,68
J12	Janela Esd/aberto	70	210	210	Alumínio e Vidro	16	1,47
J13	Janela Esd/aberto	60	210	210	Alumínio e Vidro	16	1,10
J14	Janela Esd/aberto	90	210	210	Alumínio e Vidro	1	1,80
J15	Janela Esd/aberto	90	210	210	Alumínio Branco	10	0,90
J16	Janela Esd/aberto	60	160	210	Alumínio Branco	1	3,00
J17	Janela Esd/aberto	160	210	210	Alumínio Branco	1	6,02
J18	Janela Esd/aberto	120	210	210	Alumínio Branco	1	7,35
J19	Janela Esd/aberto	240	230	210	Alumínio Branco	1	6,52
J20	Janela Esd/aberto	80	200	210	Alumínio Branco	1	1,20
J21	Janela Esd/aberto	80	120	210	Alumínio Branco	1	0,72

Francisco Diego Araujo Sousa  
 CPF: 047.106.113 - 19  
 Eng. Civil - 52710 - D

QUADRO DE ÁREA DE COBERTA		
ID COBERTA	ÁREA (M²)	TIPO
1	241,95	LAJE + TELHA DE FIBROCIMENTO INC 10%
TOTAL	1234,96m²	PLATIBANDA DE 1,50 m de ALTURA

PERÍMETRO DE GRADIL NYLONCOR: 21,50m \* VER DETALHAMENTO

# RUA JOAO ARCANJO DE MARIA

## 01 PLANTA DE COBERTA-NOVA



QUADRO DE VEGETAÇÃO		QTDE.
COD.	NOME POPULAR	II. MÚL. DE JUDA
1	PALM PALMEIRA	ENTRE 2.00 - 2.00M 2
2	BUCH BUCHINHO	0,50 M 10
3	JASM JASMIM MANÇA	ENTRE 1,00 - 2,00M 3
4	NOV FLOR NOVE IDRAGAS	ENTRE 2,00 - 2,00M 60

CALÇADAS E GRAMAS		ÁREA
ITR	TIPO	78,23 m²
1	TAPETE DE GRAMA EMERALDA	283,26 m²
2	BLOQUETE INTERTRAMADO PARA CALÇADA COM COR NATURAL	185,15 m²
3	BLOQUETE INTERTRAMADO PARA CALÇADA COM COR AZUL	

LEGENDA DE ACABAMENTO	
□	- PISO
01	PISO BASTANTE - REGULAGEM, LIMPEZA E POLIMENTO
02	CERÂMICA TECNICA BRANCA 48X48
03	CERÂMICA ANTIDERRAPANTE TECNICA BRANCA 48X48
04	PISO POLIDO DE CIMENTO QUEIMADO COM JUNTA DE DILATAÇÃO 2x2m
△	- PAREDE
01	TINTA ACRILICA FOSCO PREMIUM COR: BRANCO NEMÉ REF: SIVINIL OU SIMILAR
02	REVESTIMENTO CERÂMICO PAINEL AZUL ESCURO 80cm x AZUL CLARO 20cm - VER DETALHE
03	PINTURA ACRILICA PAINEL AZUL ESCURO 80cm x AZUL CLARO 20cm - VER DETALHE
04	CERÂMICA TECNICA BRANCA 48X48 (MEIA PAREDE 1m x 2,10m)
05	CERÂMICA TECNICA BRANCA 48X48 (PISO AO TETO)
○	- TETO
01	ESTRUTURA DE LAJE COM ACABAMENTO REBOCO LISO + PINTURA ACRILICA SUPER BRANCO
02	2 DEMAOIS REF: SIVINIL OU SIMILAR

TABELA DE ESQUADRIAS					
COD	DESCRIÇÃO	LARG.	ALTURA	ÁREA (m²)	QTDE
JE	Junça de alvenaria	180	200	36,00	8
C1	Cobrejão	180	200	36,00	1
J1	Junça da alvenaria + balcão	200	100	20,00	7
J2	Junça da alvenaria 3 fôrmas	160	100	16,00	6
J3	Junça máxima #1 1 boa	80	40	3,20	1
J4	Junça máxima #2 1 boa	80	40	3,20	2
J5	Junça máxima #3 1 boa	244	130	31,72	7
J6	Junça máxima #4 1 boa	400	130	52,00	18
J7	Junça máxima #5 1 boa	420	40	16,80	2
J8	Junça máxima #6 1 boa	200	100	20,00	12
J9	Junça máxima #7 1 boa	200	100	20,00	1
J10	Junça máxima #8 1 boa	200	100	20,00	2,00
J11	Junça máxima #9 1 boa	200	100	20,00	1
J12	Junça máxima #10 1 boa	200	100	20,00	2,00
J13	Junça máxima #11 1 boa	200	100	20,00	1
J14	Junça máxima #12 1 boa	200	100	20,00	1
J15	Junça máxima #13 1 boa	200	100	20,00	1
J16	Junça máxima #14 1 boa	200	100	20,00	1
J17	Junça máxima #15 1 boa	200	100	20,00	1
J18	Junça máxima #16 1 boa	200	100	20,00	1
J19	Junça máxima #17 1 boa	200	100	20,00	1
J20	Junça máxima #18 1 boa	200	100	20,00	1
J21	Junça máxima #19 1 boa	200	100	20,00	1
J22	Junça máxima #20 1 boa	200	100	20,00	1
J23	Junça máxima #21 1 boa	200	100	20,00	1
J24	Junça máxima #22 1 boa	200	100	20,00	1
J25	Junça máxima #23 1 boa	200	100	20,00	1
J26	Junça máxima #24 1 boa	200	100	20,00	1
J27	Junça máxima #25 1 boa	200	100	20,00	1
J28	Junça máxima #26 1 boa	200	100	20,00	1
J29	Junça máxima #27 1 boa	200	100	20,00	1
J30	Junça máxima #28 1 boa	200	100	20,00	1
J31	Junça máxima #29 1 boa	200	100	20,00	1
J32	Junça máxima #30 1 boa	200	100	20,00	1

QUADRO DE AREA DE COBERTA		
PLATIBANDA	CALHA	TIPO
123,85 m²	262,03 m	LAJE + TELHA DE FIBROCIMENTO INC 10%
<b>TOTAL</b>		
286,88 m²	262,03 m	PLATIBANDA DE 1,50 m de ALTURA



**PROPOSTANTE** PREFEITURA MUNICIPAL DE SANTANA DO ACARAU  
**SERVICO** REFORMA E AMPLIAÇÃO ESCOLA INFANTIL E FUNDAMENTAL EEF PADRE SEVERIANO - SEDE  
**CONTENHO** PLANTA DE COBERTA-NOVA

**LOCAL** ESCOLA DA RUA JOAO ARCANJO DE MARIA COM A RODOVIA BR 403 - SEDE - SANTANA DO ACARAU - CE  
**REPRESENTANTE** ENG. CIVIL FRANCISCO DIEGO DE ARAUJO SOUSA  
**CPF** 047.106.113-19  
**PROPOSTA Nº** 04

**PROPOSTA Nº** 04  
**PROPOSTA** INDICADA

**NOTAS TÉCNICAS:**

- SEMPRE CONSIDERAR O CENÁRIO TÉCNICO PARA ENTENDIMENTO DO PROJETO.
- CONFERIR COTAS DE NÍVEL EM METROS, E CONFERIR COTAS DE ALÇAMENTO, NÍVEL E FUNDAÇÃO EM COTA PREVALECEM SOBRE O NÍVEL DO TERRENO.
- SEMAFORAÇÃO DEVE SER IMPRIMIDA COLOREDA.
- TAMANHO DE FOLHA A3.

**UTILIZAR ESCALAS ESPECÍFICAS PARA MEDIDAÇÃO DE COTAS.**

*Francisco Diego Araújo Sousa*  
 CPF: 047.106.113-19  
 Eng. Civil - 52710-D



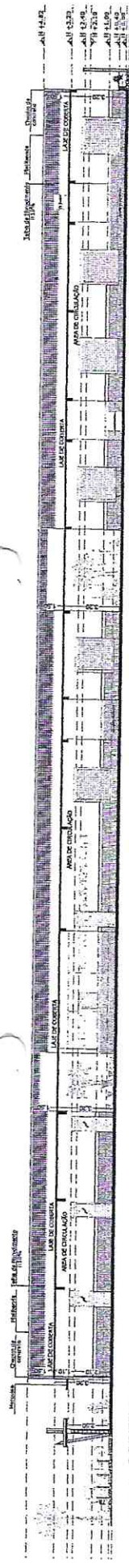

01 CORTE A - A  
ESCALA 1/ 175

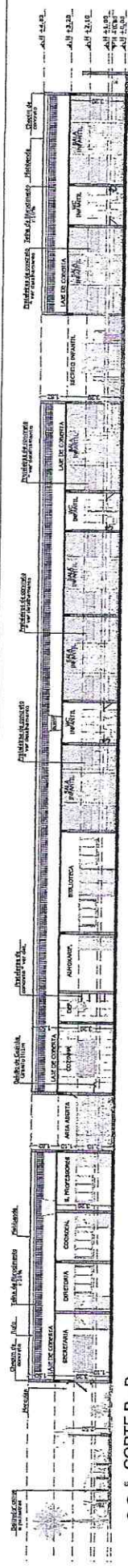

02 CORTE B - B  
ESCALA 1/ 175

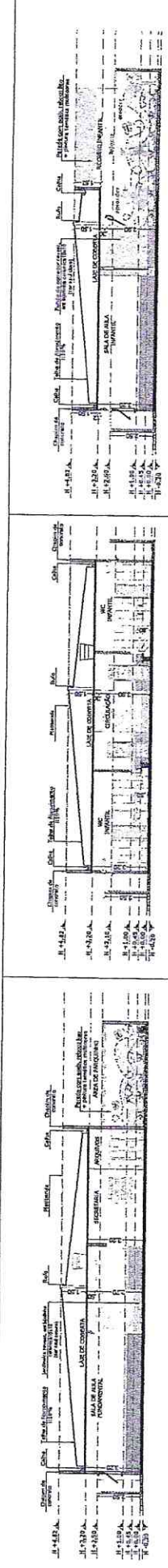

03 CORTE C - C  
ESCALA 1/ 175

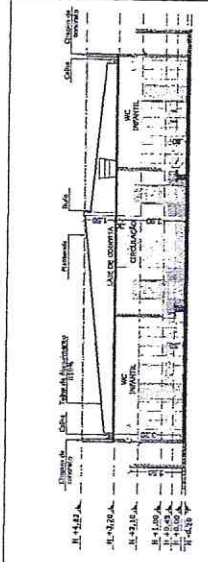

04 CORTE D - D  
ESCALA 1/ AJUSTADA

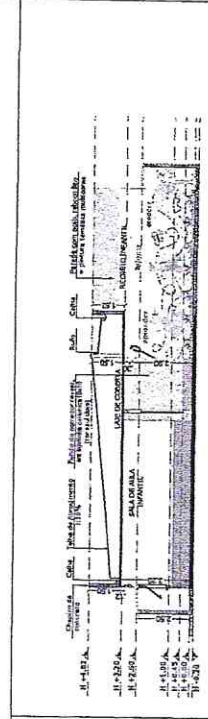

05 CORTE E - E  
ESCALA 1/ AJUSTADA

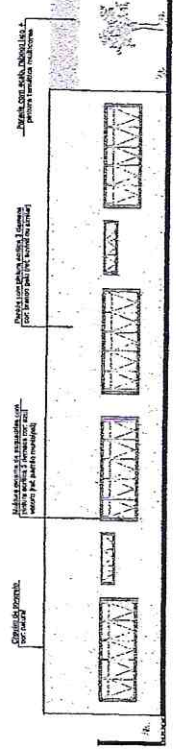

06 FACHADA LATERAL - RUA JOAO ARCANJO DE MARIA  
ESCALA 1/ 150

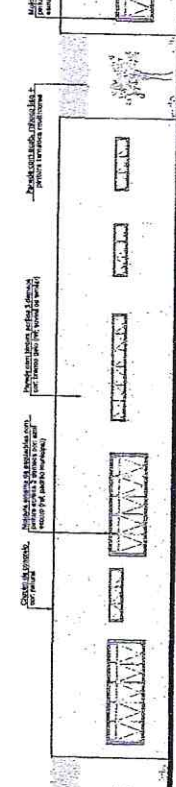

Francisco Diniz Araujo Sousa  
CPF: 047.106.113 - 19

Eng. Civil - 52710-D  
09 COTAS EXTRAS DE FACHADA  
ESCALA 1/ 150

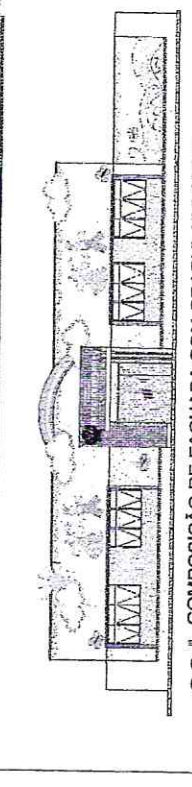
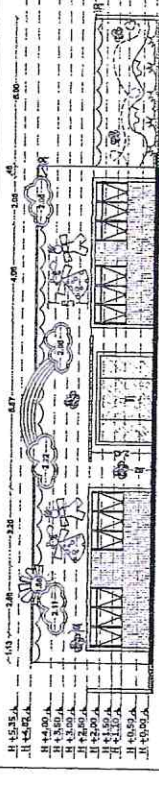

08 COMPOSIÇÃO DE FACHADA COM GRADYL NYLOROR  
ESCALA 1/ 150

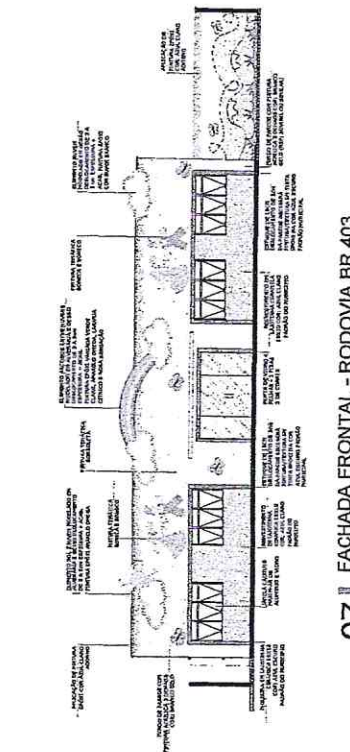

07 FACHADA FRONTAL - RODOVIA BR 403  
ESCALA 1/ 150



**IDS**  
INSTITUTO DE DESENVOLVIMENTO SÓCIO-EDUCACIONAL

PREFEITURA MUNICIPAL DE SANTANA DO ARAUJO  
REFORMA E AMPLIAÇÃO ESCOLA INFANTIL E FUNDAMENTAL EEF PADRE SEVERIANO - SEDE  
CORTES, CORTES E FACHADAS

PROJETO DE ARQUITETURA  
RUA JOAO ARCANJO DE MARIA COM A RODOVIA BR 403 - SEDE  
SANTANA DO ARAUJO - CE  
PROJETO DE ARQUITETURA Nº 52710-D  
PROJETO EXECUTIVO

DATA: SET / 2022  
FOLHA: 14 DE 14

PROJETADEUR(A): ARQ. ANALLI DE OZIR  
ESCALA: INDICADA

**06**

MESA EM CONCRETO ARMADO

8 x 14 5mm A CADA 12cm  
COM 3mm A CADA 12cm

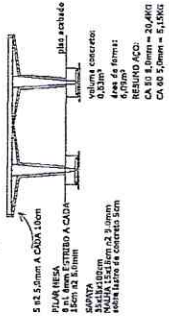

BANCO EM CONCRETO ARMADO

8 x 14 5mm A CADA 12cm  
COM 3mm A CADA 12cm

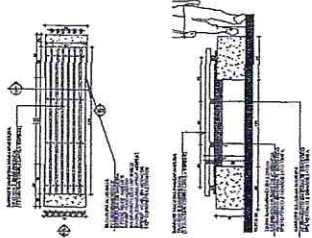
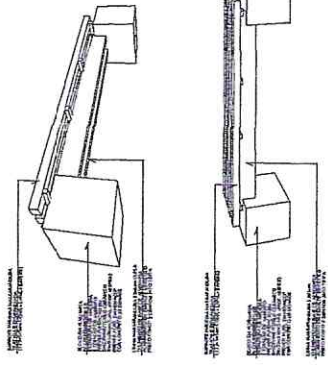
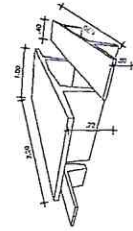
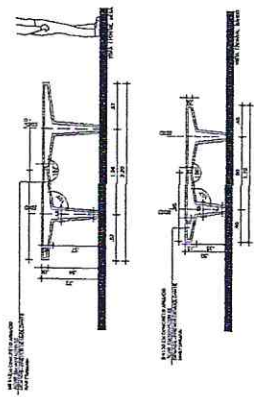
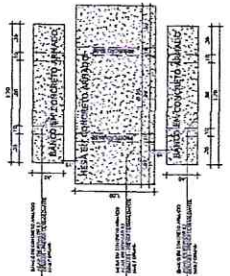
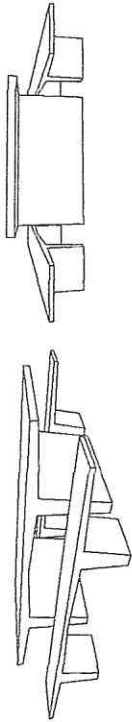
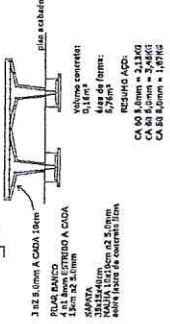
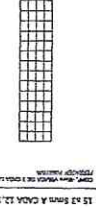

Francisco Augusto Araujo Sousa  
CPF: 047.106.113-19  
Eng. Civil - 52710-D



		PROPOSTANTE: PREFEITURA MUNICIPAL DE SANTANA DO ARAUJO	DATA: 08/07/2022
ENDEREÇO: REFORMA E AMPLIAÇÃO ESCOLA INFANTIL E FUNDAMENTAL EEF PADRE SEVERIANO - SEDE		LOCAL: ESCOLA MARIA LUIZ MOURÃO DE MARIÁ COM A RODOVIA UR 403 - RUIDE - SANTANA DO ARAUJO - CE	PLANILHA Nº: 07
CONTEÚDO: CORTEI E PACHAGENS		EXECUTIVO: ENGO. DISCO SOUSA - CREA-CE: 52.710-D	FOLHA Nº: 07
EXECUTORIAL: ARC. ANALLI DE GOSB		ESTADO: CEARÁ	FOLHA Nº: 07



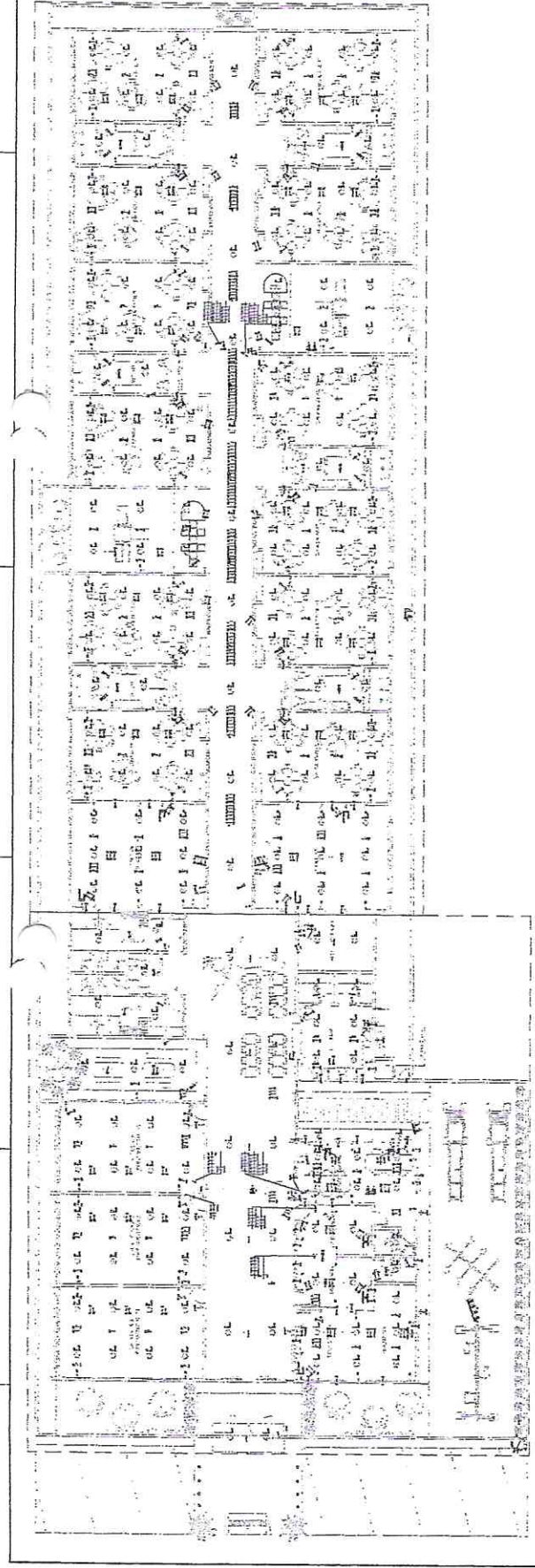

Item	Descrição	Quantidade	Valor Unitário	Valor Total
1	...	...	...	...
2	...	...	...	...
3	...	...	...	...
4	...	...	...	...
5	...	...	...	...
6	...	...	...	...
7	...	...	...	...
8	...	...	...	...
9	...	...	...	...
10	...	...	...	...
11	...	...	...	...
12	...	...	...	...
13	...	...	...	...
14	...	...	...	...
15	...	...	...	...
16	...	...	...	...
17	...	...	...	...
18	...	...	...	...
19	...	...	...	...
20	...	...	...	...
21	...	...	...	...
22	...	...	...	...
23	...	...	...	...
24	...	...	...	...
25	...	...	...	...
26	...	...	...	...
27	...	...	...	...
28	...	...	...	...
29	...	...	...	...
30	...	...	...	...
31	...	...	...	...
32	...	...	...	...
33	...	...	...	...
34	...	...	...	...
35	...	...	...	...
36	...	...	...	...
37	...	...	...	...
38	...	...	...	...
39	...	...	...	...
40	...	...	...	...
41	...	...	...	...
42	...	...	...	...
43	...	...	...	...
44	...	...	...	...
45	...	...	...	...
46	...	...	...	...
47	...	...	...	...
48	...	...	...	...
49	...	...	...	...
50	...	...	...	...
51	...	...	...	...
52	...	...	...	...
53	...	...	...	...
54	...	...	...	...
55	...	...	...	...
56	...	...	...	...
57	...	...	...	...
58	...	...	...	...
59	...	...	...	...
60	...	...	...	...
61	...	...	...	...
62	...	...	...	...
63	...	...	...	...
64	...	...	...	...
65	...	...	...	...
66	...	...	...	...
67	...	...	...	...
68	...	...	...	...
69	...	...	...	...
70	...	...	...	...
71	...	...	...	...
72	...	...	...	...
73	...	...	...	...
74	...	...	...	...
75	...	...	...	...
76	...	...	...	...
77	...	...	...	...
78	...	...	...	...
79	...	...	...	...
80	...	...	...	...
81	...	...	...	...
82	...	...	...	...
83	...	...	...	...
84	...	...	...	...
85	...	...	...	...
86	...	...	...	...
87	...	...	...	...
88	...	...	...	...
89	...	...	...	...
90	...	...	...	...
91	...	...	...	...
92	...	...	...	...
93	...	...	...	...
94	...	...	...	...
95	...	...	...	...
96	...	...	...	...
97	...	...	...	...
98	...	...	...	...
99	...	...	...	...
100	...	...	...	...

Comissão Permanente de Licitação  
 Nº 691

PREFEITURA MUNICIPAL DE SANTANA DO ARAUJO  
 REFORMA E AMPLIAÇÃO ESCOLA INFANTIL E FUNDAMENTAL EEF PAULISTA SEVERIANO - BEDE  
 PLANTA BAIXA - NOVA - ELÉTRICA  
 DATA: 08/12/2018  
 Nº: 01/06  
 01/06

Francisco Diego Araujo Sousa  
 CPF: 047.106.113-19  
 Eng. CREA - 52710-D

















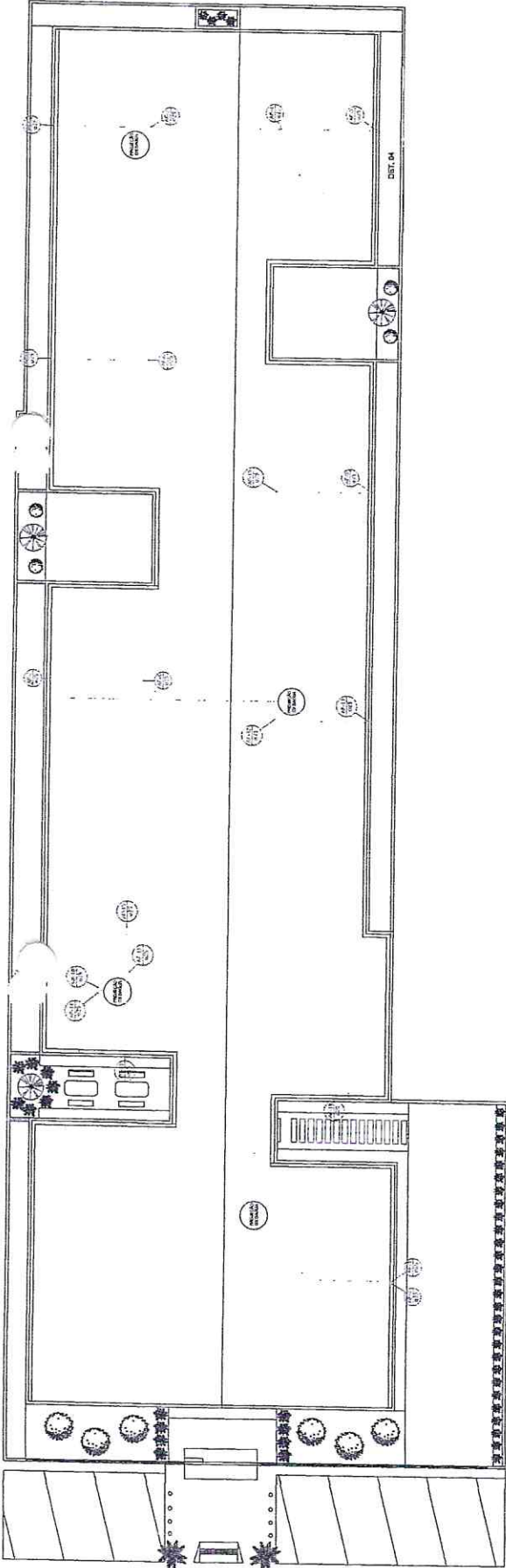

Francisco Diego Araujo Sousa  
 CPF: 047.106.113-19  
 Eng. CIVIL - 52710-D

PREFEITURA MUNICIPAL DE BANTANIA DO ACARAU REFORMA E AMPLIAÇÃO ESCOLA INFANTIL E FUNDAMENTAL EEF PADRE BEVERATO - BEBE	
PLANTA DE COBERTURA - HORMEIAICA	
Rua: RUA JOAO ACHARDI DE MASA COM A RODADA BR 403 - BODE - BANTANIA DO ACARAU - CE	
CEP: 63052-913	
END: DIEGO SOUSA - CREA: CE 02.7150	
EXECUTIVO: COAMA	
REPRESENTANTE: ARQ. ANALLI DE ORE	
DATA: 02/02	

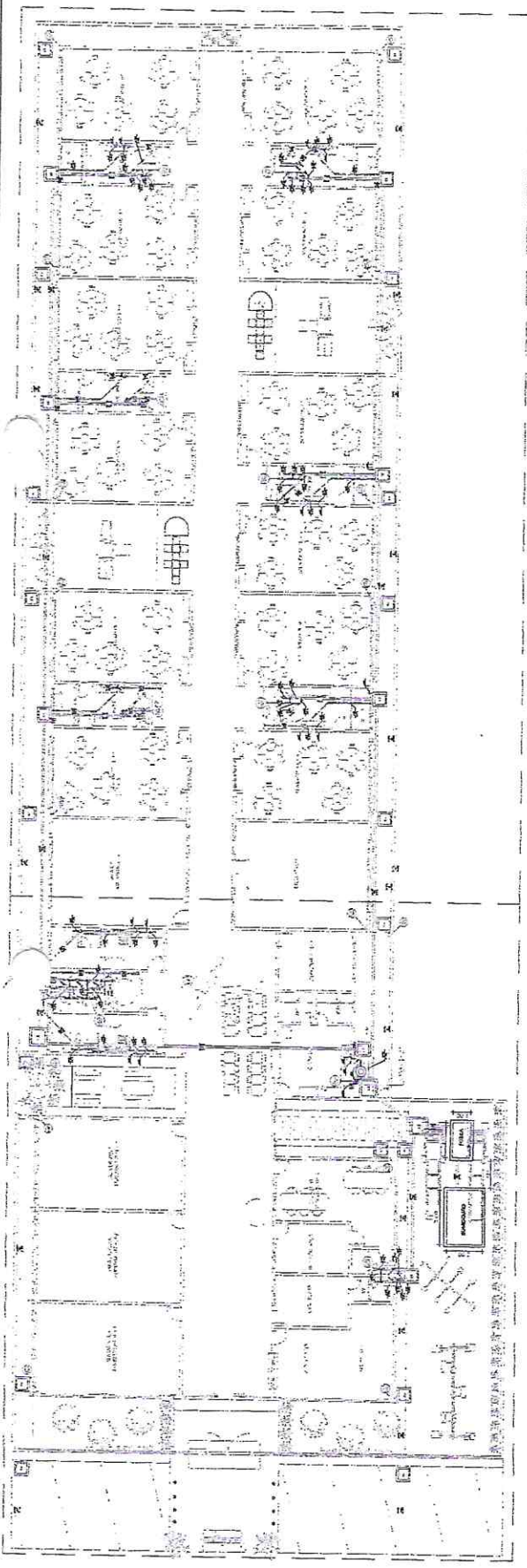

Quantidade	Descrição	Valor Unitário (R\$)	Valor Total (R\$)
1	Chão de madeira	100,00	100,00
2	Chão de cerâmica	50,00	100,00
3	Chão de concreto	30,00	90,00
4	Chão de granito	150,00	150,00
5	Chão de mármore	200,00	200,00
6	Chão de travertino	180,00	180,00
7	Chão de basalto	120,00	120,00
8	Chão de calcário	80,00	80,00
9	Chão de ardósia	90,00	90,00
10	Chão de gresado	110,00	110,00
11	Chão de porcelanato	130,00	130,00
12	Chão de vidro	160,00	160,00
13	Chão de metal	170,00	170,00
14	Chão de plástico	40,00	40,00
15	Chão de linóleo	50,00	50,00
16	Chão de cimento	20,00	20,00
17	Chão de argamassa	15,00	15,00
18	Chão de gesso	10,00	10,00
19	Chão de alvenaria	8,00	8,00
20	Chão de tijolo	6,00	6,00
21	Chão de pedra	100,00	100,00
22	Chão de madeira nobre	200,00	200,00
23	Chão de madeira comum	100,00	100,00
24	Chão de madeira exótica	300,00	300,00
25	Chão de madeira sintética	150,00	150,00
26	Chão de madeira laminada	120,00	120,00
27	Chão de madeira compensada	80,00	80,00
28	Chão de madeira maciça	180,00	180,00
29	Chão de madeira esculpida	250,00	250,00
30	Chão de madeira pintada	100,00	100,00
31	Chão de madeira vernizada	120,00	120,00
32	Chão de madeira envernizada	140,00	140,00
33	Chão de madeira tratada	160,00	160,00
34	Chão de madeira preservada	180,00	180,00
35	Chão de madeira autoclaveada	200,00	200,00
36	Chão de madeira boraxada	220,00	220,00
37	Chão de madeira salpicada	240,00	240,00
38	Chão de madeira tingida	260,00	260,00
39	Chão de madeira decorada	280,00	280,00
40	Chão de madeira revestida	300,00	300,00
41	Chão de madeira laminada colada	320,00	320,00
42	Chão de madeira maciça colada	340,00	340,00
43	Chão de madeira maciça colada	360,00	360,00
44	Chão de madeira maciça colada	380,00	380,00
45	Chão de madeira maciça colada	400,00	400,00
46	Chão de madeira maciça colada	420,00	420,00
47	Chão de madeira maciça colada	440,00	440,00
48	Chão de madeira maciça colada	460,00	460,00
49	Chão de madeira maciça colada	480,00	480,00
50	Chão de madeira maciça colada	500,00	500,00



Francisco Augusto Araujo Sousa  
 CPF: 047.106.113-19  
 Eng. CIVIL-52710-D

**IDS**  
 INSTITUTO DE DESENVOLVIMENTO SOCIAL

SECRETARIA MUNICIPAL DE BENTANA DO ARAUJO  
 REFORMA E AMPLIAÇÃO ESCOLA INFANTIL E  
 FUNDAMENTAL EEF PADRE SEVERIANO - IEBE

PLANTA Nº 0004 - NOME - AMPLIADA

CONTA: ESCOLA INFANTIL JOÃO ACACIO DE MORAIS COM A RODOVA BR 403 - RUISE  
 RUA SERRA DO CARVALHO, Nº 100 - BARRA DO ANIL - BENTANA DO ARAUJO - MATO GROSSO DO SUL  
 CEP: 78.500-000

DATA: 17/01/2022

PROJETO Nº: 01/04

PROJETADE: FRANCISCO AUGUSTO ARAUJO SOUSA

PROF. ARQUITETO: FRANCISCO AUGUSTO ARAUJO SOUSA

PROF. ENGENHEIRO: FRANCISCO AUGUSTO ARAUJO SOUSA

PROF. ENGENHEIRO DE OBRAS: FRANCISCO AUGUSTO ARAUJO SOUSA

1	PROJETO	PROJETO DE ARQUITETURA
2	PLANO DE TRABALHO	PLANO DE TRABALHO
3	PROJETO DE FUNDAÇÃO	PROJETO DE FUNDAÇÃO
4	PROJETO DE ESTRUTURA	PROJETO DE ESTRUTURA
5	PROJETO DE INSTALAÇÕES ELÉTRICAS	PROJETO DE INSTALAÇÕES ELÉTRICAS
6	PROJETO DE INSTALAÇÕES HIDRÁULICAS E SANITÁRIAS	PROJETO DE INSTALAÇÕES HIDRÁULICAS E SANITÁRIAS
7	PROJETO DE INSTALAÇÕES DE VENTILAÇÃO E CLIMATIZAÇÃO	PROJETO DE INSTALAÇÕES DE VENTILAÇÃO E CLIMATIZAÇÃO
8	PROJETO DE INSTALAÇÕES DE SEGURANÇA	PROJETO DE INSTALAÇÕES DE SEGURANÇA
9	PROJETO DE INSTALAÇÕES DE SINALIZAÇÃO	PROJETO DE INSTALAÇÕES DE SINALIZAÇÃO
10	PROJETO DE INSTALAÇÕES DE PINTURA	PROJETO DE INSTALAÇÕES DE PINTURA
11	PROJETO DE INSTALAÇÕES DE MOBILIÁRIO	PROJETO DE INSTALAÇÕES DE MOBILIÁRIO
12	PROJETO DE INSTALAÇÕES DE EQUIPAMENTOS	PROJETO DE INSTALAÇÕES DE EQUIPAMENTOS
13	PROJETO DE INSTALAÇÕES DE ILUMINAÇÃO	PROJETO DE INSTALAÇÕES DE ILUMINAÇÃO
14	PROJETO DE INSTALAÇÕES DE AQUECIMENTO	PROJETO DE INSTALAÇÕES DE AQUECIMENTO
15	PROJETO DE INSTALAÇÕES DE RESFRIAMENTO	PROJETO DE INSTALAÇÕES DE RESFRIAMENTO
16	PROJETO DE INSTALAÇÕES DE SINALIZAÇÃO DE EMERGÊNCIA	PROJETO DE INSTALAÇÕES DE SINALIZAÇÃO DE EMERGÊNCIA
17	PROJETO DE INSTALAÇÕES DE SINALIZAÇÃO DE SEGURANÇA	PROJETO DE INSTALAÇÕES DE SINALIZAÇÃO DE SEGURANÇA
18	PROJETO DE INSTALAÇÕES DE SINALIZAÇÃO DE ORIENTAÇÃO	PROJETO DE INSTALAÇÕES DE SINALIZAÇÃO DE ORIENTAÇÃO
19	PROJETO DE INSTALAÇÕES DE SINALIZAÇÃO DE IDENTIFICAÇÃO	PROJETO DE INSTALAÇÕES DE SINALIZAÇÃO DE IDENTIFICAÇÃO
20	PROJETO DE INSTALAÇÕES DE SINALIZAÇÃO DE PROIBIÇÃO	PROJETO DE INSTALAÇÕES DE SINALIZAÇÃO DE PROIBIÇÃO
21	PROJETO DE INSTALAÇÕES DE SINALIZAÇÃO DE OBRIGATORIEDADE	PROJETO DE INSTALAÇÕES DE SINALIZAÇÃO DE OBRIGATORIEDADE
22	PROJETO DE INSTALAÇÕES DE SINALIZAÇÃO DE SINALIZAÇÃO DE SINALIZAÇÃO	PROJETO DE INSTALAÇÕES DE SINALIZAÇÃO DE SINALIZAÇÃO DE SINALIZAÇÃO
23	PROJETO DE INSTALAÇÕES DE SINALIZAÇÃO DE SINALIZAÇÃO DE SINALIZAÇÃO	PROJETO DE INSTALAÇÕES DE SINALIZAÇÃO DE SINALIZAÇÃO DE SINALIZAÇÃO
24	PROJETO DE INSTALAÇÕES DE SINALIZAÇÃO DE SINALIZAÇÃO DE SINALIZAÇÃO	PROJETO DE INSTALAÇÕES DE SINALIZAÇÃO DE SINALIZAÇÃO DE SINALIZAÇÃO
25	PROJETO DE INSTALAÇÕES DE SINALIZAÇÃO DE SINALIZAÇÃO DE SINALIZAÇÃO	PROJETO DE INSTALAÇÕES DE SINALIZAÇÃO DE SINALIZAÇÃO DE SINALIZAÇÃO



PREFEITURA MUNICIPAL DE SANTANA DO ACARAÚ REFORMA E AMPLIAÇÃO ESCOLA INFANTIL E FUNDAMENTAL EEF PADRE SEVERIANO - BEDE	
PLANTAS: PLANTA GAMA - SETOR 01 - BANTINA	
Nº: 001/2004 DATA: 10/02/04	Nº: 001/2004 DATA: 10/02/04
EXECUTIVO: ARS. ANALLU DE SOUSA	
02/04	

Francisco Diego Araujo Sousa  
 CPF: 047.106.113-19  
 Eng. CIVIL-52710-D

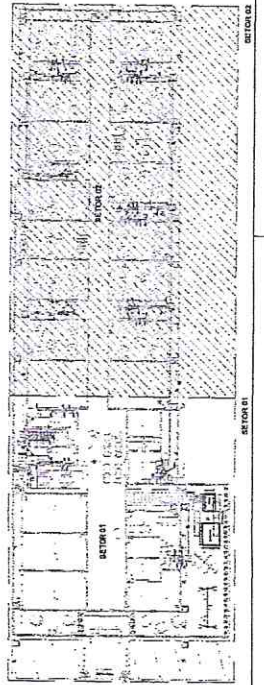
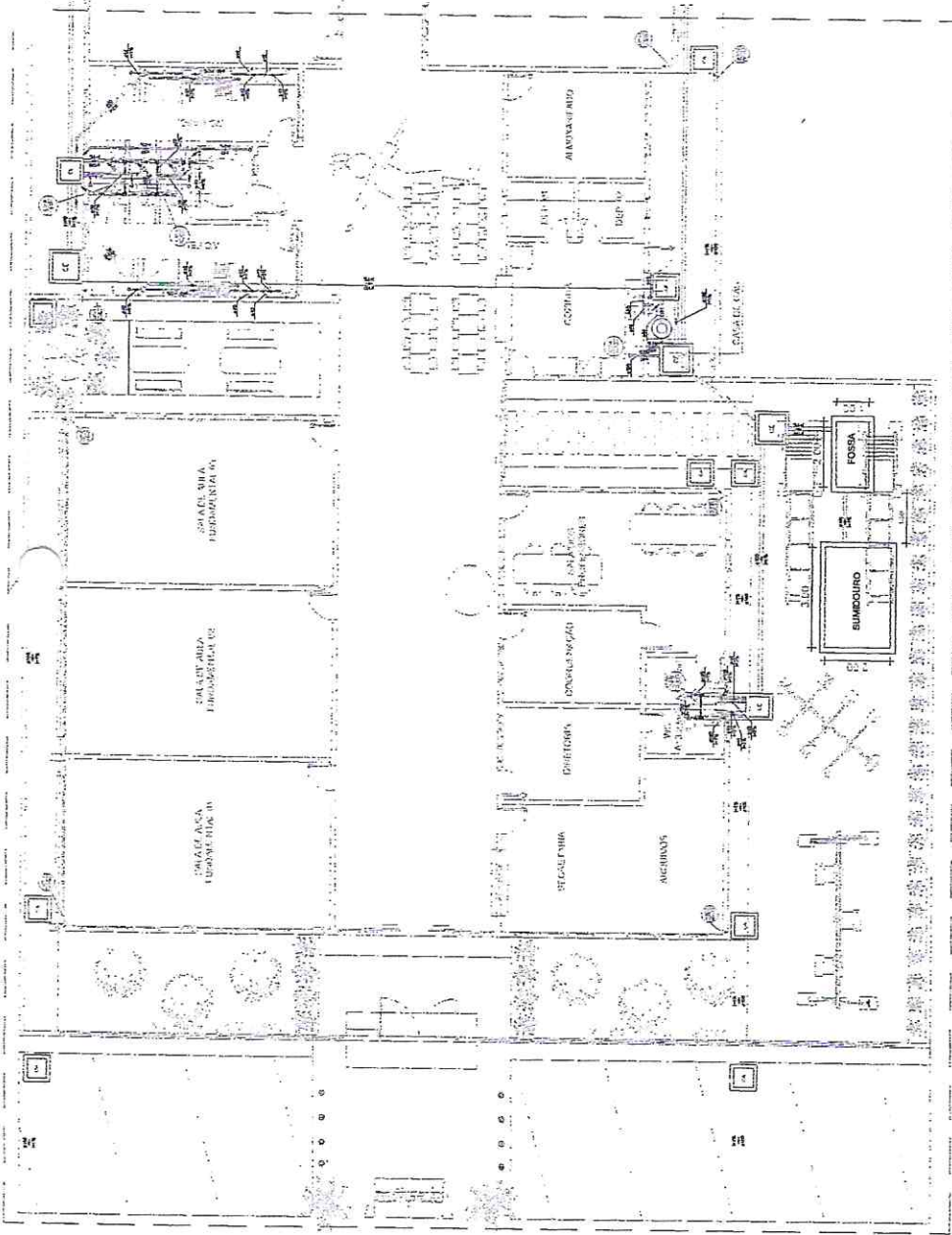



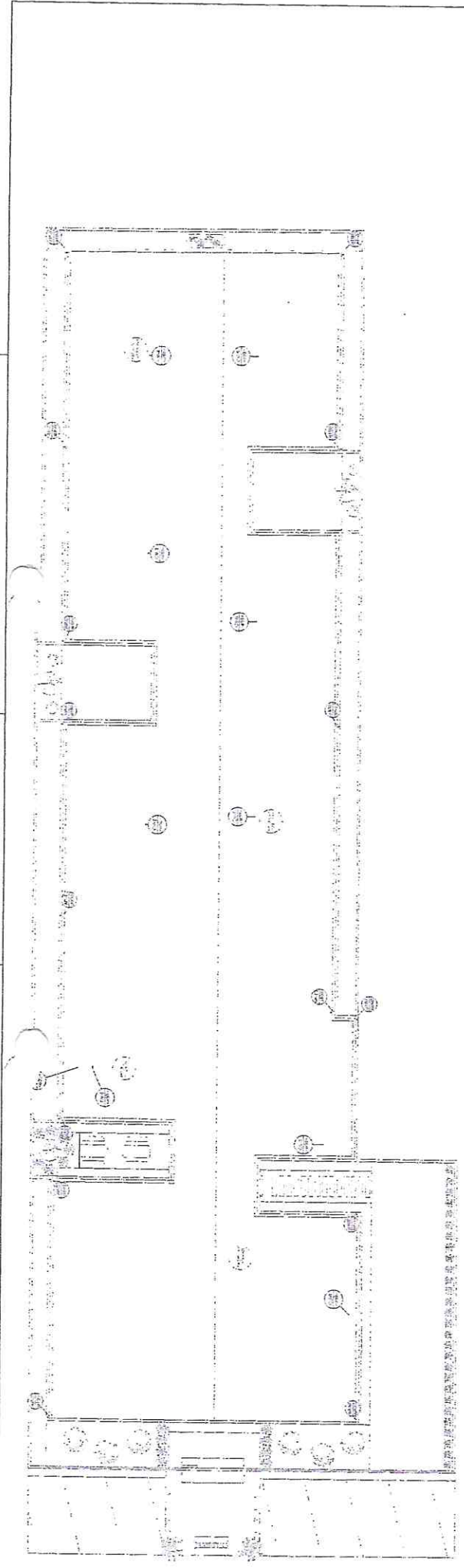

Francisco Diego Araujo Sousa  
 CPF: 047.106.113-19  
 Eng. Civil - 52710-D

PREFEITURA MUNICIPAL DE SANTANA DO ACARAÚ SECRETARIA MUNICIPAL DE EDUCAÇÃO FUNDAMENTAL EEF PADRE LEONARDO DEBDE	
PUNHAUS CORTEIRA - SANTANA	
Nº: 52710-D DATA: 04/04	
ESCRITA DA MAJORA DE BARRA COM A RODOVA BR 403 - RDE REDE DE BARRA COM A RODOVA BR 403 - RDE BARRA COM A RODOVA BR 403 - RDE CPM: 047.106.113-19 CREA: 52710-D CREA: 52710-D CREA: 52710-D	
RSC: INALIDADE DOB	

