

PREFEITURA MUNICIPAL DE SANTANA DO ACARAÚ-CE

SECRETARIA DE INFRAESTRUTURA SEINFRA

ESPECIFICAÇÕES TÉCNICAS

CONCLUSÃO DA CONSTRUÇÃO DE UMA CRECHE PROINFANCIA TIPO I PADRÃO FNDE NO BAIRRO PADRE

IBIAPINA MUNICIPIO DE SANTANA DO ACARAÚ-CE

MAIO DE 2023



DOCUMENTAÇÃO FOTOGRÁFICA



Francisco Diego Araújo Souza
Engenheiro Civil
CREA/CE: 52.725-0

DS SOLUÇÕES EM ENGENHARIA LTDA

Rua Três de Novembro, nº34 Sala 01 – CEP: 62.1500-000 Santana do Acaraú
Estado do Ceará Fone: (88) 9.9632-3394 – CNPJ nº 24.609.607/0001-27
E-mail: dsolucoesemengenharia@outlook.com



PREFEITURA MUNICIPAL DE SANTANA DO ACARAÚ-CE

SECRETARIA DE INFRAESTRUTURA SEINFRA

ESPECIFICAÇÕES TÉCNICAS

CONCLUSÃO DA CONSTRUÇÃO DE UMA CRECHE PROINFANCIA TIPO I PADRÃO FNDE NO BAIRRO PADRE

IBIAPINA MUNICIPIO DE SANTANA DO ACARAÚ-CE

MAIO DE 2023



PEÇAS GRÁFICAS





Francisco Diego Araújo Sousa
Engenheiro Civil
CREA/CE: 52.715 D

DS SOLUÇÕES EM ENGENHARIA LTDA

Rua Três de Novembro, nº34 Sala 01 – CEP: 62.1500-000 Santana do Acaraú
Estado do Ceará Fone: (88) 9.9632-3394 – CNPJ nº 24.669.607/0001-27

E-mail: dsolucoesemengenharia@outlook.com

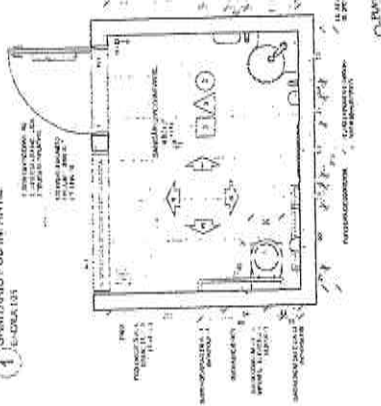
1) SANITÁRIO PCD INFANTIL
CÁMARA 1.01



2) SANITÁRIO PCD ADULTO FEM. E MASC.
CÁMARA 1.02

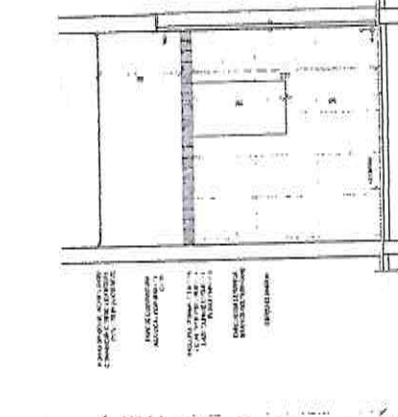
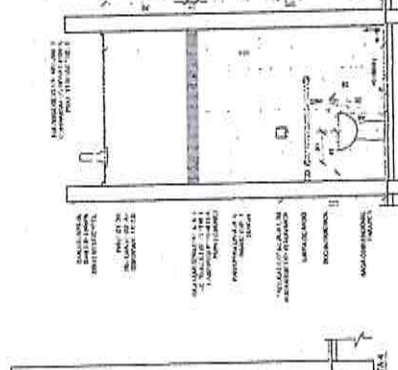
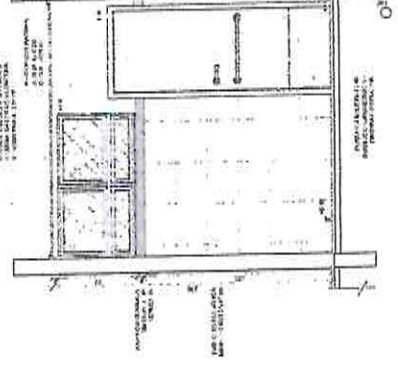
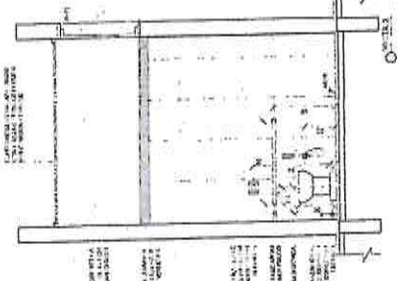
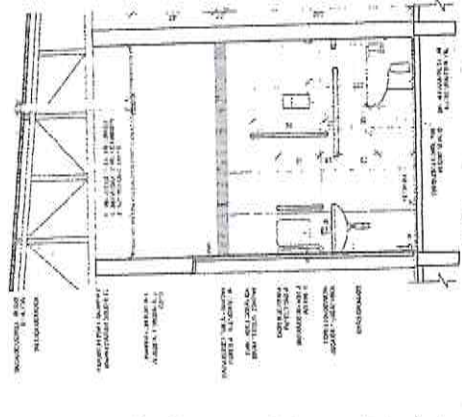
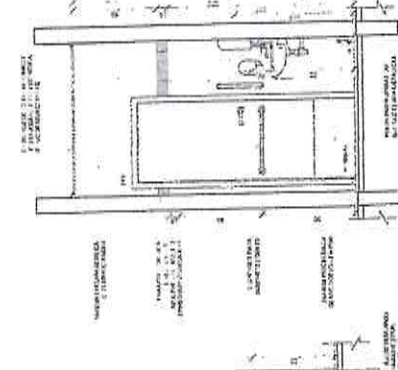
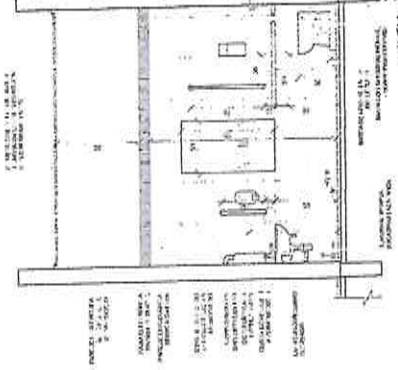
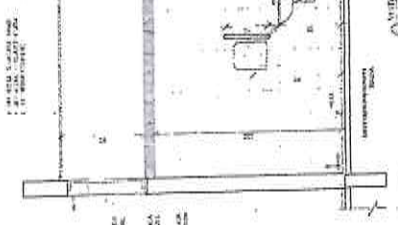
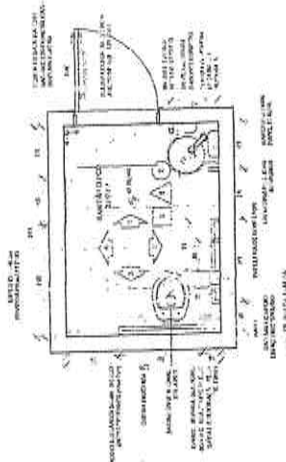

CROQUI DE REFERÊNCIA

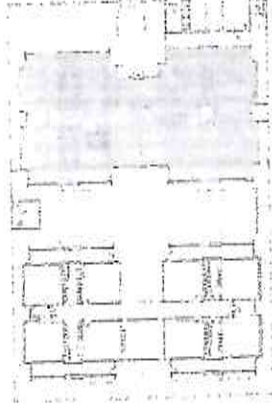

LEGENDA:

1	PORTA	2	PORTA
3	PORTA	4	PORTA
5	PORTA	6	PORTA
7	PORTA	8	PORTA
9	PORTA	10	PORTA
11	PORTA	12	PORTA
13	PORTA	14	PORTA
15	PORTA	16	PORTA
17	PORTA	18	PORTA
19	PORTA	20	PORTA
21	PORTA	22	PORTA
23	PORTA	24	PORTA
25	PORTA	26	PORTA
27	PORTA	28	PORTA
29	PORTA	30	PORTA
31	PORTA	32	PORTA
33	PORTA	34	PORTA
35	PORTA	36	PORTA
37	PORTA	38	PORTA
39	PORTA	40	PORTA
41	PORTA	42	PORTA
43	PORTA	44	PORTA
45	PORTA	46	PORTA
47	PORTA	48	PORTA
49	PORTA	50	PORTA
51	PORTA	52	PORTA
53	PORTA	54	PORTA
55	PORTA	56	PORTA
57	PORTA	58	PORTA
59	PORTA	60	PORTA
61	PORTA	62	PORTA
63	PORTA	64	PORTA
65	PORTA	66	PORTA
67	PORTA	68	PORTA
69	PORTA	70	PORTA
71	PORTA	72	PORTA
73	PORTA	74	PORTA
75	PORTA	76	PORTA
77	PORTA	78	PORTA
79	PORTA	80	PORTA
81	PORTA	82	PORTA
83	PORTA	84	PORTA
85	PORTA	86	PORTA
87	PORTA	88	PORTA
89	PORTA	90	PORTA
91	PORTA	92	PORTA
93	PORTA	94	PORTA
95	PORTA	96	PORTA
97	PORTA	98	PORTA
99	PORTA	100	PORTA

Ministério da Educação
FINE Fundação de Inovação em Educação
PROJETO PADRÃO - FINE

PROJETO DE ARQUITETURA
 PROGRAMA PROINFANCIA - PROJETO TIPO 1
 AMPLIAÇÃO DO PLANO DE MANUTENÇÃO INFANTIL E SAÚDE

UNIVERSIDADE FEDERAL DO RIO DE JANEIRO
 INSTITUTO DE ARQUITETURA E URBANISMO

PROFESSOR: ...
 ALUNO: ...

CONTROLE DE REVISÃO

DATA: ...

ESCALA: ...

PROJETO PADRÃO - FINE

PROJETO DE ARQUITETURA

PROGRAMA PROINFANCIA - PROJETO TIPO 1

AMPLIAÇÃO DO PLANO DE MANUTENÇÃO INFANTIL E SAÚDE

UNIVERSIDADE FEDERAL DO RIO DE JANEIRO

INSTITUTO DE ARQUITETURA E URBANISMO

PROFESSOR: ...

ALUNO: ...

CONTROLE DE REVISÃO

DATA: ...

ESCALA: ...

PROJETO PADRÃO - FINE



NOTAS:

1. OBRAS DE REFORMA EM EDIFÍCIO EXISTENTE.
2. OBRAS DE REFORMA EM EDIFÍCIO EXISTENTE.
3. OBRAS DE REFORMA EM EDIFÍCIO EXISTENTE.
4. OBRAS DE REFORMA EM EDIFÍCIO EXISTENTE.
5. OBRAS DE REFORMA EM EDIFÍCIO EXISTENTE.
6. OBRAS DE REFORMA EM EDIFÍCIO EXISTENTE.
7. OBRAS DE REFORMA EM EDIFÍCIO EXISTENTE.
8. OBRAS DE REFORMA EM EDIFÍCIO EXISTENTE.
9. OBRAS DE REFORMA EM EDIFÍCIO EXISTENTE.
10. OBRAS DE REFORMA EM EDIFÍCIO EXISTENTE.

LEGENDA:

1. OBRAS DE REFORMA EM EDIFÍCIO EXISTENTE.

2. OBRAS DE REFORMA EM EDIFÍCIO EXISTENTE.

3. OBRAS DE REFORMA EM EDIFÍCIO EXISTENTE.

4. OBRAS DE REFORMA EM EDIFÍCIO EXISTENTE.

5. OBRAS DE REFORMA EM EDIFÍCIO EXISTENTE.

6. OBRAS DE REFORMA EM EDIFÍCIO EXISTENTE.

7. OBRAS DE REFORMA EM EDIFÍCIO EXISTENTE.

8. OBRAS DE REFORMA EM EDIFÍCIO EXISTENTE.

9. OBRAS DE REFORMA EM EDIFÍCIO EXISTENTE.

10. OBRAS DE REFORMA EM EDIFÍCIO EXISTENTE.

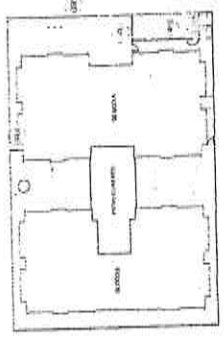

CROQUI DE REFERÊNCIA

CONTROLE DE REVISÃO

1. ELABORADO: [Nome]

2. REVISADO: [Nome]

3. APROVADO: [Nome]

FNDE Fundo Nacional de Desenvolvimento da Educação

Ministério da Educação

PROJETO PADRÃO - FNDE

PROGRAMA PROINFÂNCIA - PROJETO TIPO 1

PROJETO DE ARQUITETURA

ARQ

17/98

Comissão Permanente de Licitação

Fls. 582

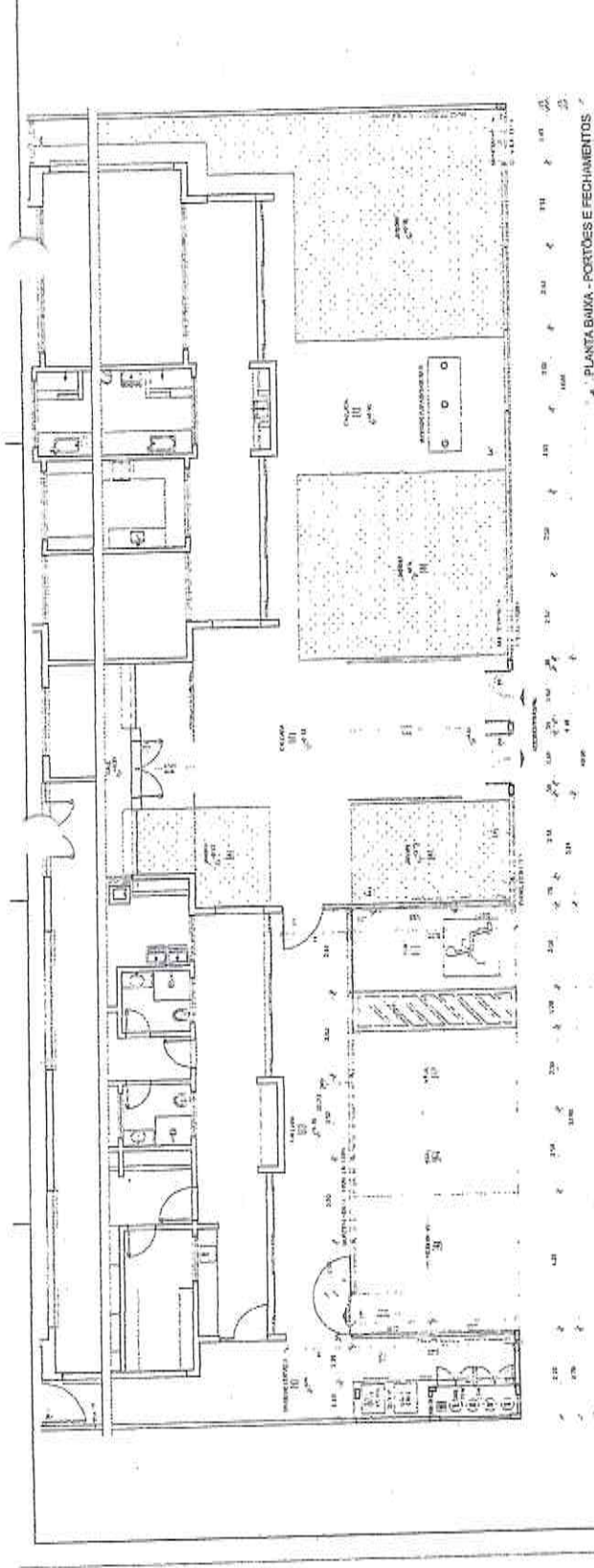

1 PLANTA BAIXA - PORTÕES E FECHAMENTOS



2 VISTA - PORTÕES E FECHAMENTOS

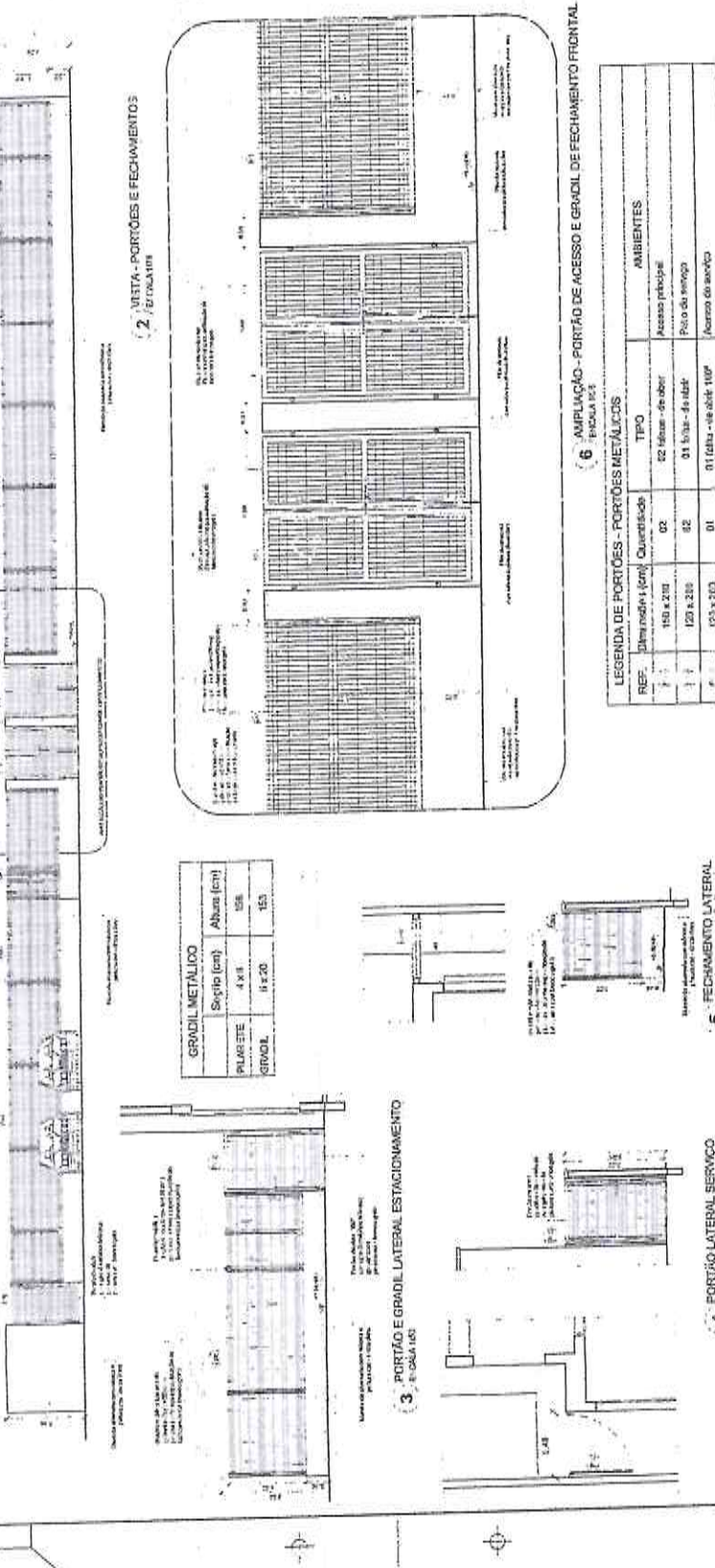

3 PORTÃO E GRADIL LATERAL ESTACIONAMENTO

GRADIL METÁLICO

PLAR E	Grado (cm)	Alcance (cm)
GRADIL	4 x 8	153
	8 x 20	153

6 AMPLIÇÃO - PORTÃO DE ACESSO E GRADIL DE FECHAMENTO FRONTAL

LEGENDA DE PORTÕES - PORTÕES METÁLICOS

REP	Dimensão (cm)	Quantidade	TIPO	AMBIENTES
02	150 x 210	02	02 - Aberto - de abrir	Acesso principal
01	120 x 210	02	01 - Fechado - de abrir	Piso da cozinha
01	153 x 210	01	01 - Fechado - de abrir	Acesso do acesso

4 PORTÃO LATERAL SERVIÇO

5 FECHAMENTO LATERAL

Comissão Perinamnia de Licitação
Fls. 1290

<p>PROPOSTA Nº 001/2011 PROCESSO Nº 001/2011 OBJETO: OBRAS DE REFORMA E AMPLIAÇÃO DO PRÉDIO DO INSTITUTO DE PESQUISA EM SAÚDE DO MUNICÍPIO DE SÃO PAULO - I.P.S. - RUA DO BOM FIM, Nº 150, JARDIM BOM FIM, SÃO PAULO - SP.</p>	
EMPRESA	CONSTRUTORA SERRA S/A
VALOR DA PROPOSTA	R\$ 1.050.000,00
DATA DE EMISSÃO	12/08/2011
VALIDADE DA PROPOSTA	90 DIAS

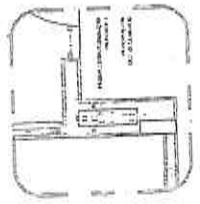

2. DETALHE DO PÓRTICO NOROCCIDENTAL

<p>FINDE Fundação de Inovação e Desenvolvimento Tecnológico</p>	
<p>PRÉDIO PRÓPRIO - FINDE</p>	
PROPOSTA Nº	001/2011
PROCESSO Nº	001/2011
OBJETO	OBRAS DE REFORMA E AMPLIAÇÃO DO PRÉDIO DO INSTITUTO DE PESQUISA EM SAÚDE DO MUNICÍPIO DE SÃO PAULO - I.P.S. - RUA DO BOM FIM, Nº 150, JARDIM BOM FIM, SÃO PAULO - SP.
VALOR DA PROPOSTA	R\$ 1.050.000,00
DATA DE EMISSÃO	12/08/2011
VALIDADE DA PROPOSTA	90 DIAS
<p>PROGRAMA DE REFORMA E AMPLIAÇÃO DO INSTITUTO DE PESQUISA EM SAÚDE DO MUNICÍPIO DE SÃO PAULO - I.P.S. - RUA DO BOM FIM, Nº 150, JARDIM BOM FIM, SÃO PAULO - SP.</p>	
ARQ	02/24

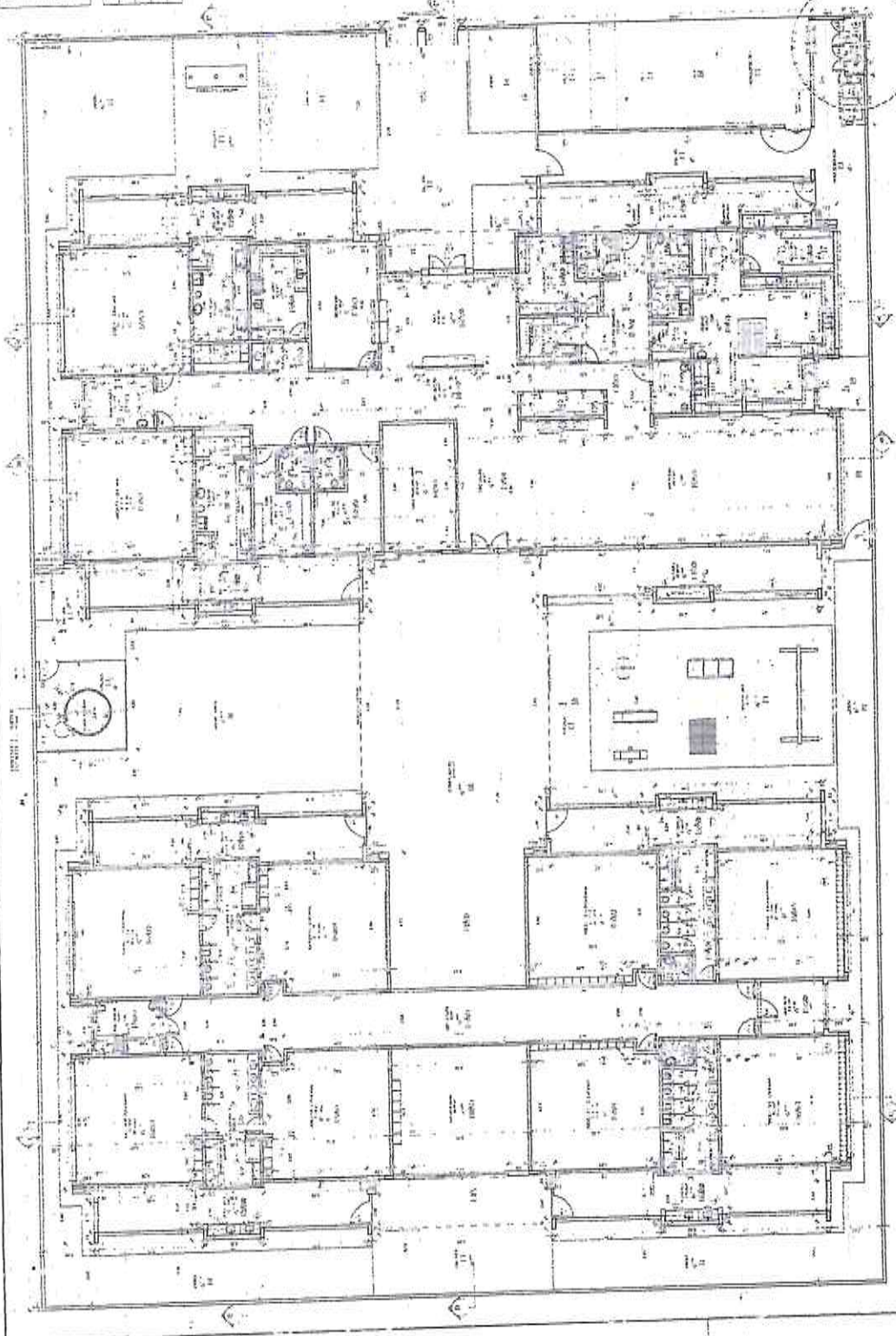

<p>PROPOSTA Nº 001/2011 PROCESSO Nº 001/2011 OBJETO: OBRAS DE REFORMA E AMPLIAÇÃO DO PRÉDIO DO INSTITUTO DE PESQUISA EM SAÚDE DO MUNICÍPIO DE SÃO PAULO - I.P.S. - RUA DO BOM FIM, Nº 150, JARDIM BOM FIM, SÃO PAULO - SP.</p>	
EMPRESA	CONSTRUTORA SERRA S/A
VALOR DA PROPOSTA	R\$ 1.050.000,00
DATA DE EMISSÃO	12/08/2011
VALIDADE DA PROPOSTA	90 DIAS
<p>PROPOSTA Nº 001/2011 PROCESSO Nº 001/2011 OBJETO: OBRAS DE REFORMA E AMPLIAÇÃO DO PRÉDIO DO INSTITUTO DE PESQUISA EM SAÚDE DO MUNICÍPIO DE SÃO PAULO - I.P.S. - RUA DO BOM FIM, Nº 150, JARDIM BOM FIM, SÃO PAULO - SP.</p>	
EMPRESA	CONSTRUTORA SERRA S/A
VALOR DA PROPOSTA	R\$ 1.050.000,00
DATA DE EMISSÃO	12/08/2011
VALIDADE DA PROPOSTA	90 DIAS
<p>PROPOSTA Nº 001/2011 PROCESSO Nº 001/2011 OBJETO: OBRAS DE REFORMA E AMPLIAÇÃO DO PRÉDIO DO INSTITUTO DE PESQUISA EM SAÚDE DO MUNICÍPIO DE SÃO PAULO - I.P.S. - RUA DO BOM FIM, Nº 150, JARDIM BOM FIM, SÃO PAULO - SP.</p>	
EMPRESA	CONSTRUTORA SERRA S/A
VALOR DA PROPOSTA	R\$ 1.050.000,00
DATA DE EMISSÃO	12/08/2011
VALIDADE DA PROPOSTA	90 DIAS

3. PLANO DE OBRA

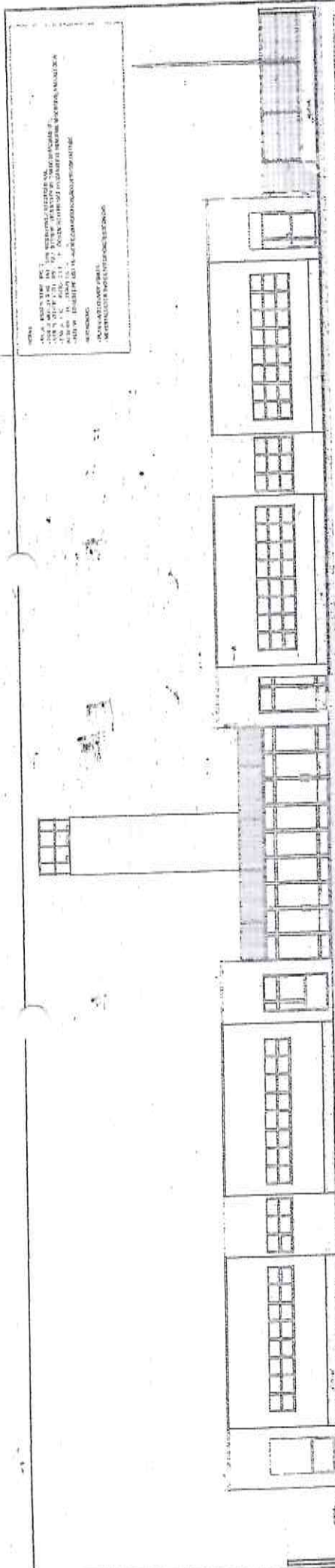

1 - VISTA DE FRENTE

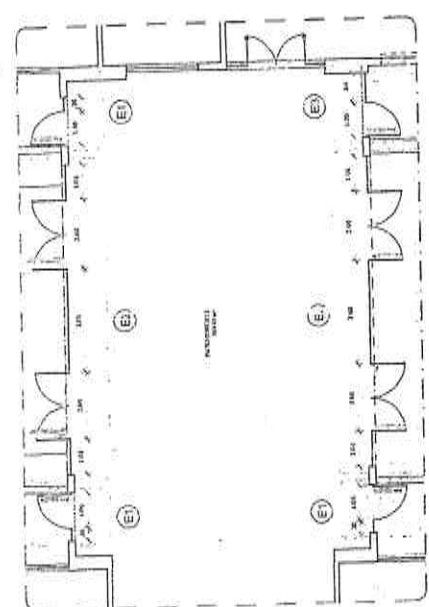

2 - DETALHE DE CASA DE

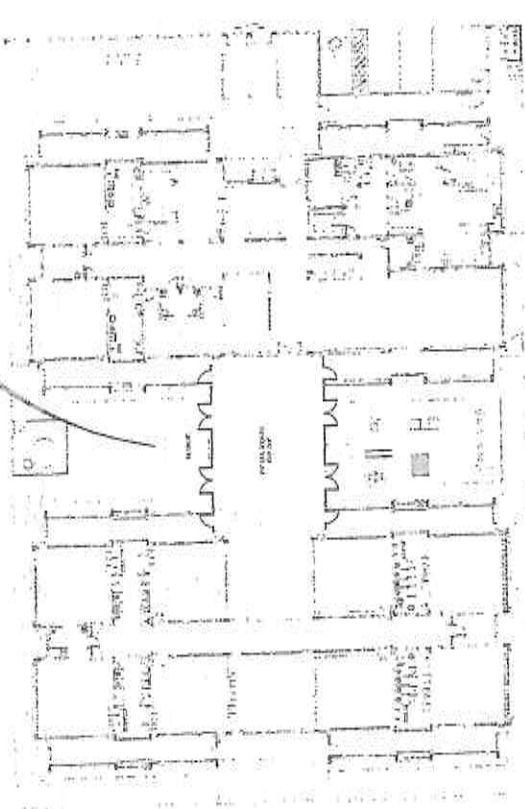

3 - PLANTA DE BAIXA

OBSERVAÇÃO
 ESTE PROJETO NÃO ESTÁ INCLuíDO
 NO ESCOPO DO PROJETO PADRÃO
 FNDE CRECHE PROINFANCIA TIPO 1,
 PORTANTO O MESMO SERVIRÁ
 APENAS COMO SUGESTÃO.

ESPECIAL		INDICADOR VIGENTE	
PROJETO	PROJETO	PROJETO	PROJETO
PROJETO	PROJETO	PROJETO	PROJETO
PROJETO	PROJETO	PROJETO	PROJETO

Ministério da Educação
FNDE
 FUNDO NACIONAL DE DESENVOLVIMENTO DA EDUCAÇÃO

PROJETO PADRÃO - FNDE

PROGRAMA PROINFANCIA - PROJETO PADRÃO
 PROJETO DE ARQUITETURA
 SUGESTÃO DE ESCHEMATISMO PARA LUGARES FRAS

ARQ 18/98



Comissão Permanente de Licitação
Fls 1836

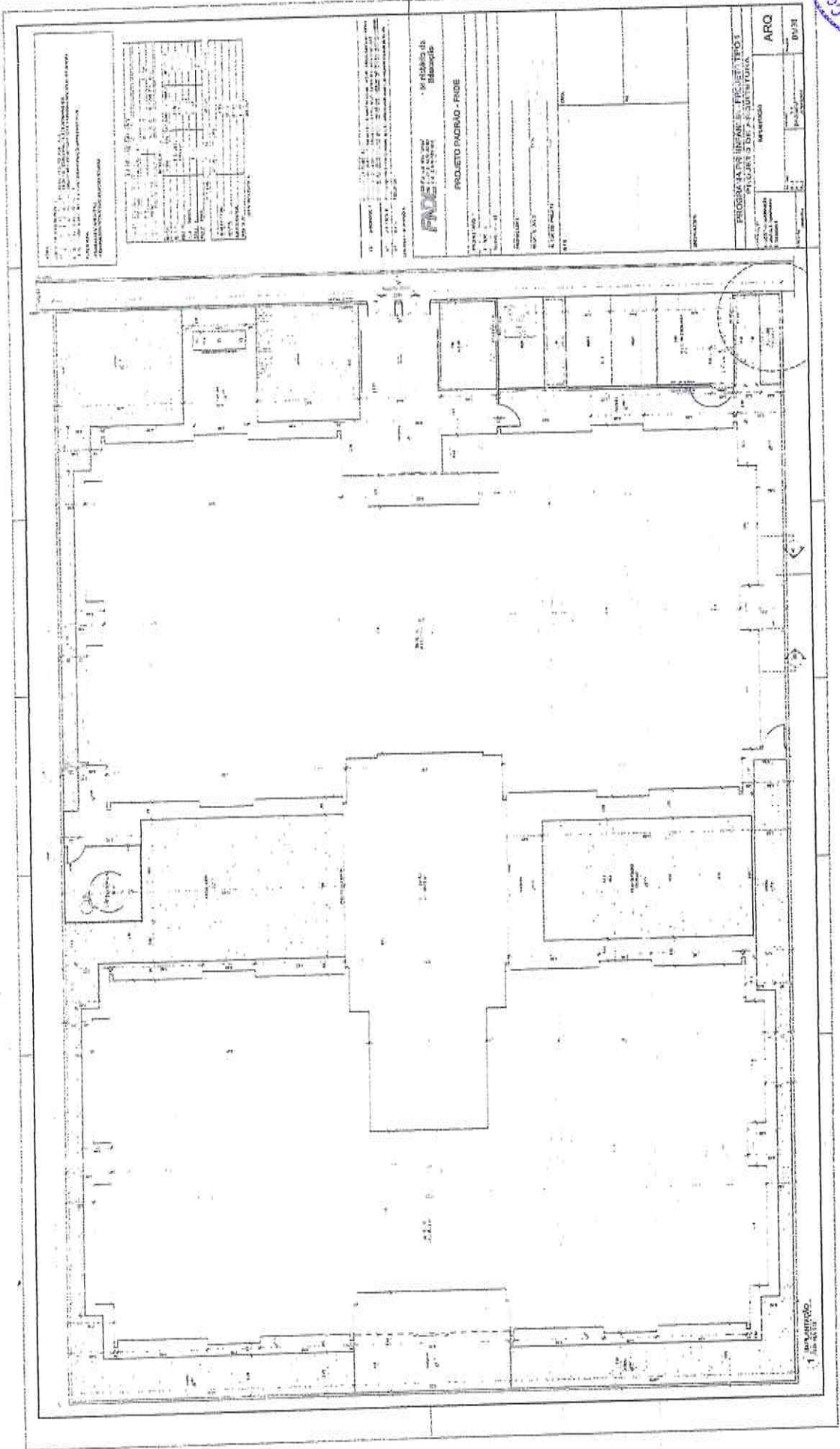

TABLE WITH 2 COLUMNS: 'ITEM' and 'DESCRIÇÃO'. It contains a list of items and their corresponding descriptions, likely related to the project's specifications or materials.

PROJETO PADRÃO - FINEC
PROGRAMA DE INSERÇÃO DE PESSOAS DEFICIENTES FÍSICAS
ARQ

Form containing project details, including the title 'PROJETO PADRÃO - FINEC', the program name 'PROGRAMA DE INSERÇÃO DE PESSOAS DEFICIENTES FÍSICAS', and the architect's name 'ARQ'. It also includes fields for 'PROJETO Nº', 'LUGAR', 'DATA', and 'ESCALA'.

1

CRECHE Nº 1
TOMAZA 365

NOTA: O PROJETO DE ARQUITETURA DEVE SER ELABORADO EM CONFORMIDADE COM O PROJETO DE ARQUITETURA DE REFERÊNCIA, SENDO NECESSÁRIO APROFUNDAR O PROJETO DE ARQUITETURA DE REFERÊNCIA PARA O PROJETO DE ARQUITETURA DE REFERÊNCIA.

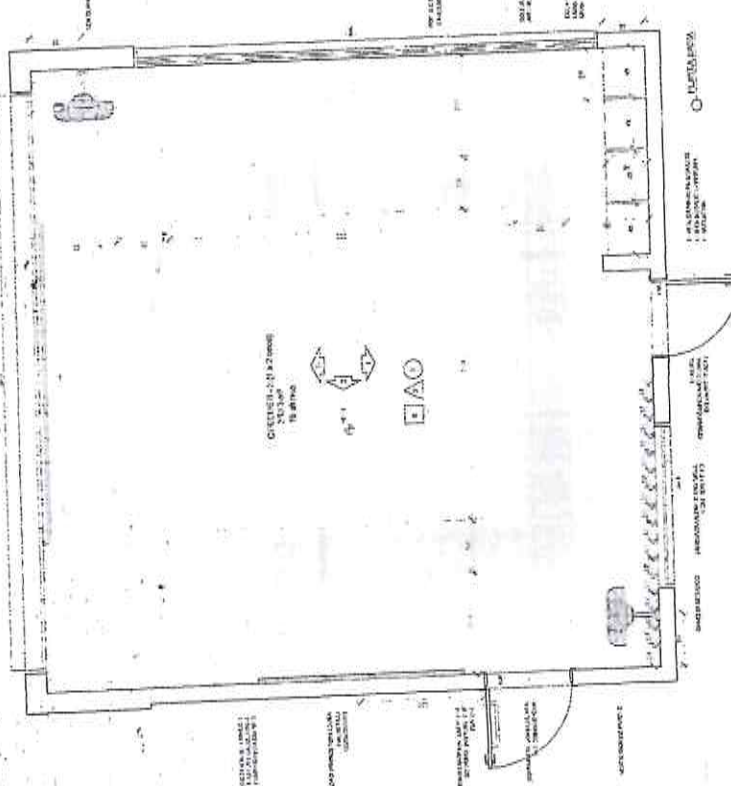

PROJETO DE ARQUITETURA DE REFERÊNCIA
 Nº ANEXO Nº 1
 Nº ANEXO Nº 2
 Nº ANEXO Nº 3
 Nº ANEXO Nº 4
 Nº ANEXO Nº 5
 Nº ANEXO Nº 6
 Nº ANEXO Nº 7
 Nº ANEXO Nº 8
 Nº ANEXO Nº 9
 Nº ANEXO Nº 10
 Nº ANEXO Nº 11
 Nº ANEXO Nº 12
 Nº ANEXO Nº 13
 Nº ANEXO Nº 14
 Nº ANEXO Nº 15
 Nº ANEXO Nº 16
 Nº ANEXO Nº 17
 Nº ANEXO Nº 18
 Nº ANEXO Nº 19
 Nº ANEXO Nº 20

FINE Fundação Nacional de Educação
 Ministério da Educação

PROJETO PADRÃO - FINE

PROJETO Nº 1
 Nº ANEXO Nº 1
 Nº ANEXO Nº 2
 Nº ANEXO Nº 3
 Nº ANEXO Nº 4
 Nº ANEXO Nº 5
 Nº ANEXO Nº 6
 Nº ANEXO Nº 7
 Nº ANEXO Nº 8
 Nº ANEXO Nº 9
 Nº ANEXO Nº 10
 Nº ANEXO Nº 11
 Nº ANEXO Nº 12
 Nº ANEXO Nº 13
 Nº ANEXO Nº 14
 Nº ANEXO Nº 15
 Nº ANEXO Nº 16
 Nº ANEXO Nº 17
 Nº ANEXO Nº 18
 Nº ANEXO Nº 19
 Nº ANEXO Nº 20



PROGRAMA PROFIÊNCIA - PROJETO TIPO 1
 PROJETO DE ARQUITETURA
 AMPLIAÇÃO DOS LUGARES
 ON-SITE
 ARQ
 3338

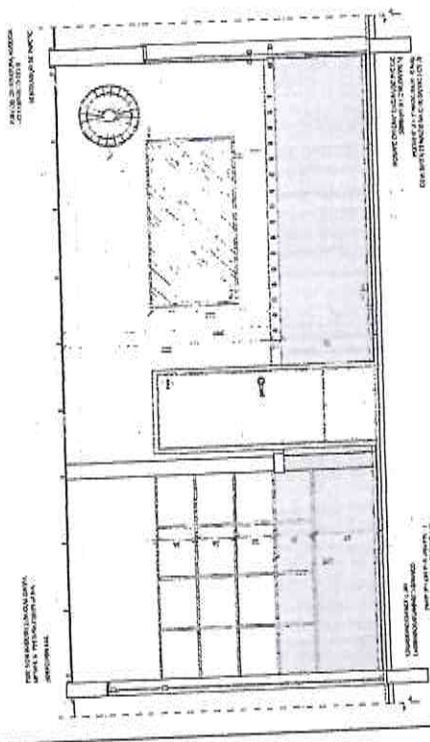
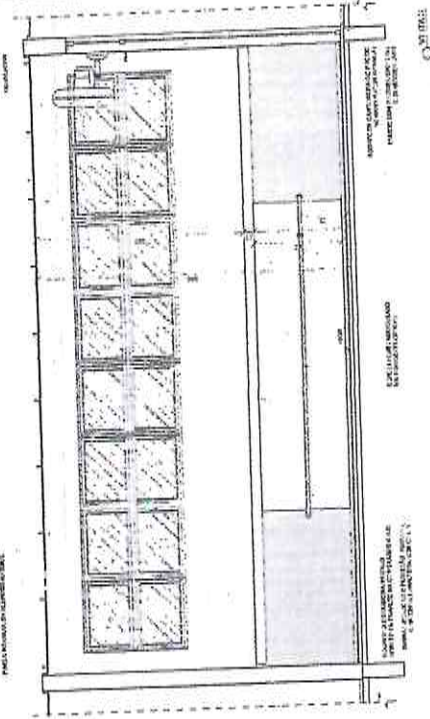

1. DESPENSA
Escala 1/50

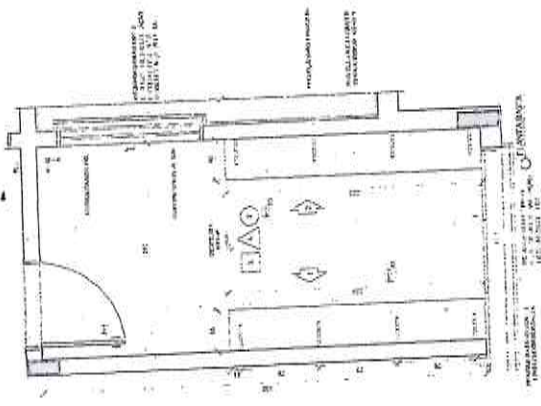

2. RUA PARA
Escala 1/50

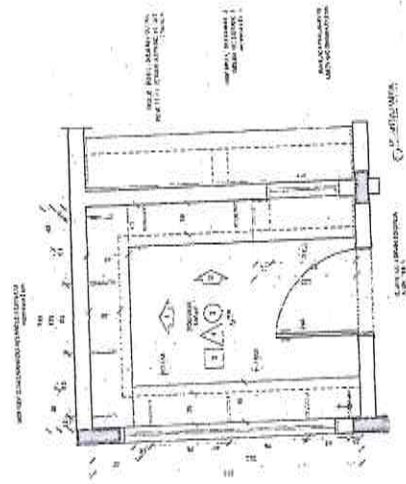

3. D.M.
Escala 1/50

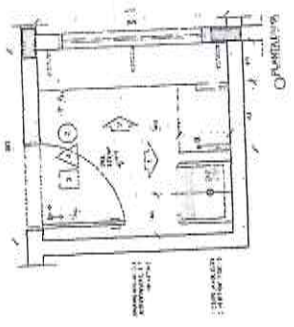

PROJETO DE REFERÊNCIA

4. BANHEIRO
Escala 1/50

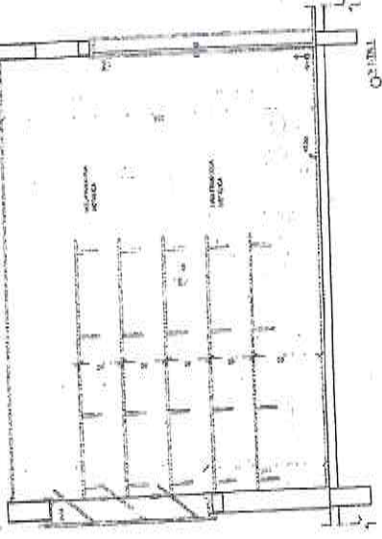

5. COZINHA
Escala 1/50

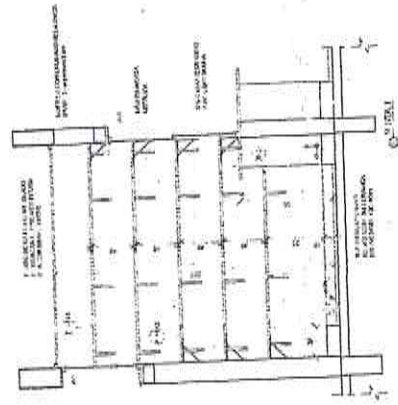

6. SALA DE ESTUDO
Escala 1/50

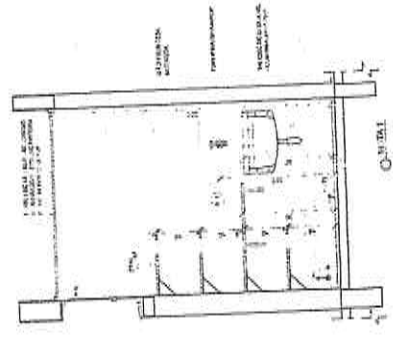

7. SALA DE ESTUDO
Escala 1/50

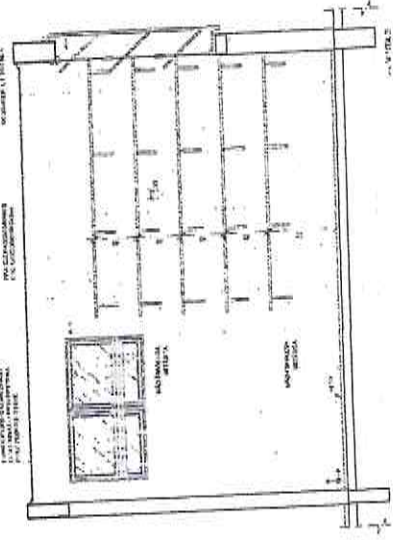

8. SALA DE ESTUDO
Escala 1/50

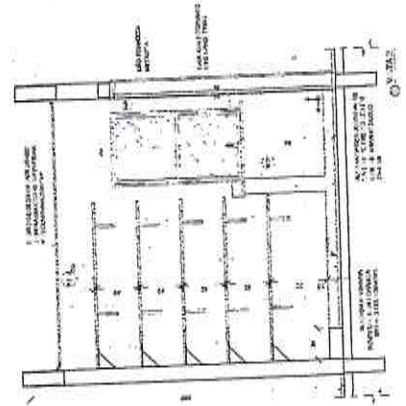

9. SALA DE ESTUDO
Escala 1/50

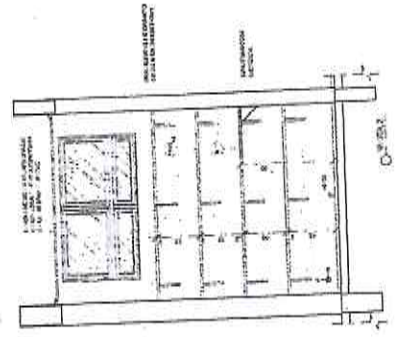

<p>Proj. Arquitetônico de uma casa de 4 dormitórios e 1 sala de estar, com cozinha, banheiro, sala de estudo e sala de jantar, para ser construída em terreno de 100,00 m², situado no lote 10, quadra 1, loteamento 10, bairro Jardim Primavera, município de Curitiba, Estado do Paraná.</p>	
<p>PROJETO DE REFERÊNCIA</p>	<p>PROJETO PADRÃO - FINE</p>
<p>PROJETO PADRÃO - FINE</p>	<p>Ministério de Educação</p>
<p>PROJETO PADRÃO - FINE</p>	<p>PROJETO DE ARQUITETURA</p>
<p>PROJETO PADRÃO - FINE</p>	<p>AMPLIAÇÃO E RECONSTRUÇÃO DE ESCOLA ROLIM A. DE LIMA</p>
<p>PROJETO PADRÃO - FINE</p>	<p>ARQ</p>
<p>PROJETO PADRÃO - FINE</p>	<p>2638</p>



