



PREFEITURA MUNICIPAL DE SANTANA DO ACARAÚ-CE
SECRETARIA DE INFRAESTRUTURA SEINFRA
ESPECIFICAÇÕES TÉCNICAS
CONCLUSÃO DA CONSTRUÇÃO DE UMA CRECHE PROINFANCIA TIPO I PADRÃO FNDE NO BAIRRO
PEDREGAL MUNICIPIO DE SANTANA DO ACARAÚ-CE
MAIO DE 2023



PEÇAS GRÁFICAS



Francisco Danilo Araújo Sousa
Engenheiro Civil
CREA/CE: 52.710-9

DS SOLUÇÕES EM ENGENHARIA LTDA
Rua Três de Novembro, nº34 Sala 01 – CEP: 62.1500-000 Santana do Acaraú
Estado do Ceará Fone: (88) 9.9632-3394 – CNPJ nº 24.669.607/0001-27
E-mail: dsolucoesemengenharia@outlook.com

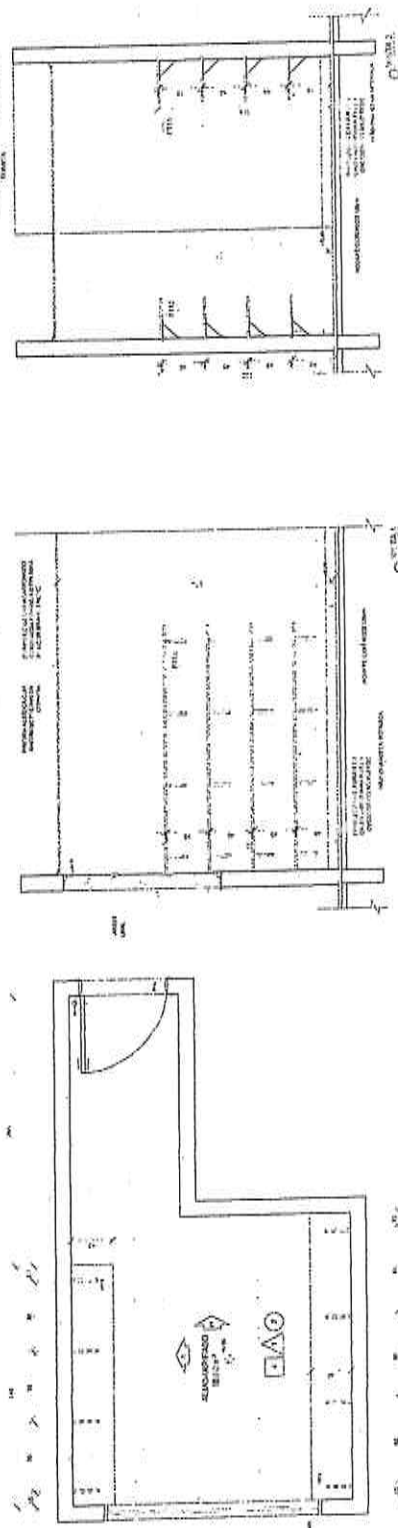
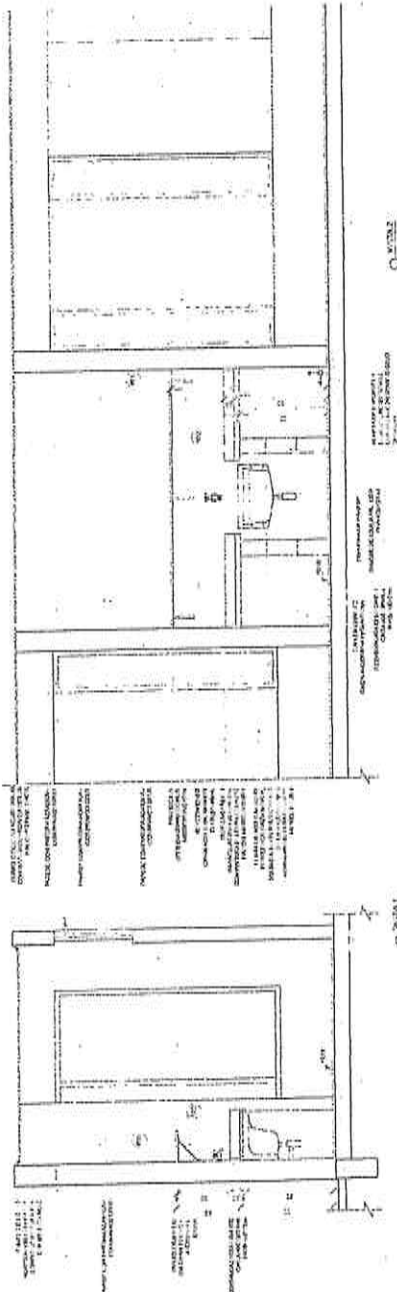
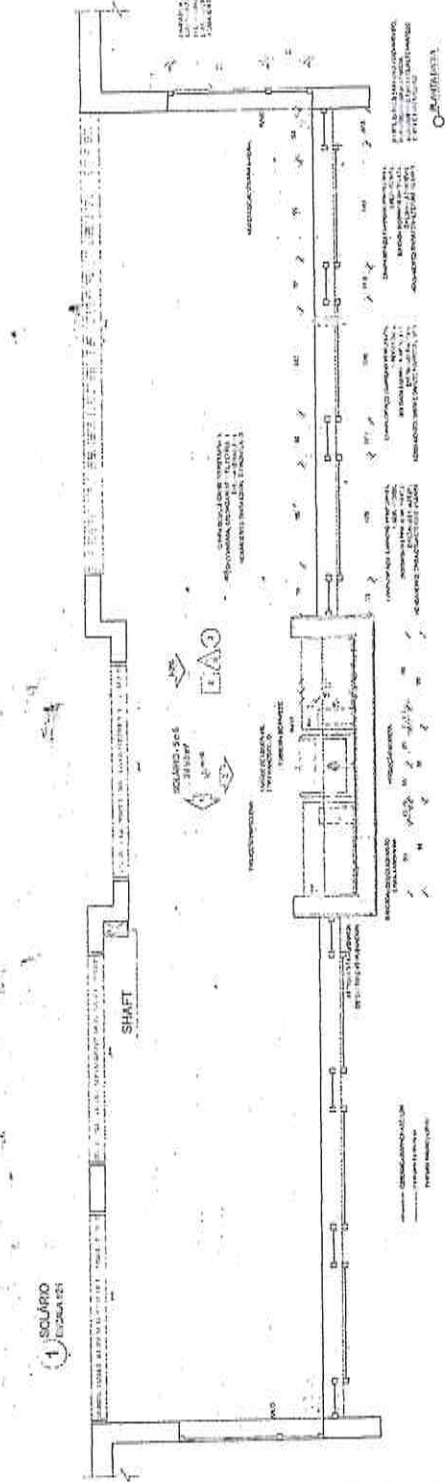

LEGENDA

INDICADOR DE VENTILACAO	INDICADOR DE PORTA	INDICADOR DE JANELA
INDICADOR DE ESCADA	INDICADOR DE PORTA DE SERVIÇO	INDICADOR DE PORTA DE SERVIÇO
INDICADOR DE PORTA DE SERVIÇO	INDICADOR DE PORTA DE SERVIÇO	INDICADOR DE PORTA DE SERVIÇO

SISTEMAS

INDICADOR DE VENTILACAO	INDICADOR DE PORTA	INDICADOR DE JANELA
INDICADOR DE ESCADA	INDICADOR DE PORTA DE SERVIÇO	INDICADOR DE PORTA DE SERVIÇO
INDICADOR DE PORTA DE SERVIÇO	INDICADOR DE PORTA DE SERVIÇO	INDICADOR DE PORTA DE SERVIÇO



CROQUI DE REFERENCIA

1. SOLOIRO
2. ALFARRIFADO
3. ALFARRIFADO

Ministério da Educação

PROJETO PADRÃO - FINE

FINE Fundação Nacional de Desenvolvimento

PROJETO DE ARQUITETURA

PROGRAMA PROINFANCIA - PROJETO TIPO 1

AMPLIACAO DO BLOCO A

QUARTO E REAJUSTADO

ARQ

COMISSÃO Permanente de Licitação

Fls. 1264

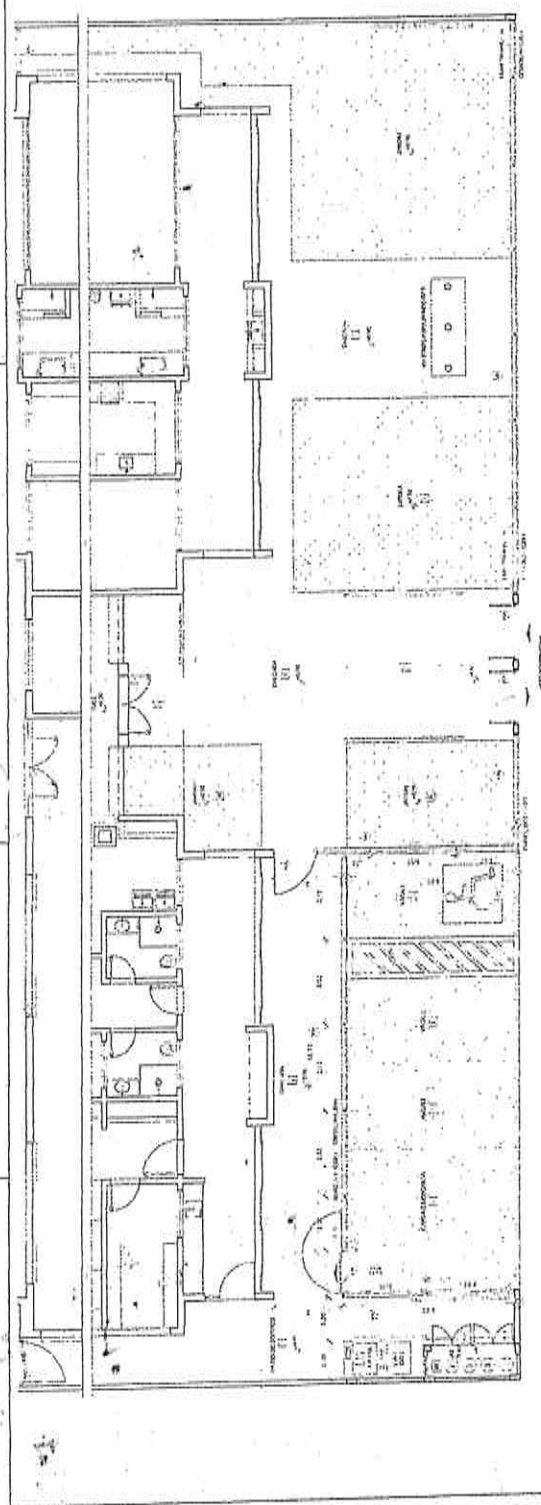

1 PLANTA BAIXA - PORTÕES E FECHAMENTOS
ESCALA 1:50

2 VISTA - PORTÕES E FECHAMENTOS
ESCALA 1:10



3 PORTÃO E GRADIL LATERAL ESTACIONAMENTO
ESCALA 1:10



GRADIL METÁLICO	
Tipologia	Altura (cm)
PILARETE	4 x 4
GRADIL	5 x 20
	153

6 ANEXÃO - PORTÃO DE ACESSO E GRADIL DE FECHAMENTO FRONTAL
ESCALA 1:50



LEGENDA DE PORTÕES - PORTÕES METÁLICOS

REF.	Dimensões (cm)	Quantidade	TIPO	ABERTURAS
01	150 x 210	02	02	02
02	150 x 210	02	02	02

PROJETO DE ARQUITETURA
DETALHAMENTO
GRADIL E PORTÕES

PROGRAMA PROFIÊNCIA - PROFIÊNCIA

Ministério da Educação

PROJETO PADRÃO - FNDE

20 JANEIRO

Fig. 1467

Comissão Permanente de

ARQ

NOTA: O PROJETO DE ARQUITETURA DEVE SER EXECUTADO EM CONFORMIDADE COM O PROJETO PADRÃO DO FNDE, COM AS ALTERAÇÕES NECESSÁRIAS PARA ADEQUAR O PROJETO ÀS CONDIÇÕES DE CADA LOCALIDADE.

LEGENDA:

REPRESENTAÇÃO DE PORTÃO	REPRESENTAÇÃO DE FECHAMENTO
REPRESENTAÇÃO DE PORTÃO METÁLICO	REPRESENTAÇÃO DE FECHAMENTO METÁLICO
REPRESENTAÇÃO DE PORTÃO DE ALUMÍNIO	REPRESENTAÇÃO DE FECHAMENTO DE ALUMÍNIO
REPRESENTAÇÃO DE PORTÃO DE MADEIRA	REPRESENTAÇÃO DE FECHAMENTO DE MADEIRA
REPRESENTAÇÃO DE PORTÃO DE PLÁSTICO	REPRESENTAÇÃO DE FECHAMENTO DE PLÁSTICO

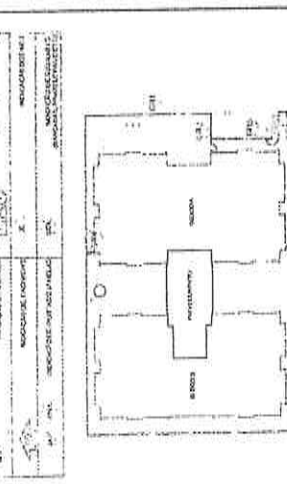

CROQUI DE REFERÊNCIA

PROJETO PADRÃO - FNDE

Ministério da Educação

PROJETO PADRÃO - FNDE

20 JANEIRO

Fig. 1467

Comissão Permanente de

ARQ



FACE
 INSTITUTO FEDERAL DE EDUCAÇÃO, CIÊNCIA E TECNOLOGIA
 PROJETO PADRÃO - FNDE

Nº 1469
 Conselho Permanente de Licitação

PROCESSO LICITACIONAL PROJETO TIPO 1
 Nº 001/2011

ARQ

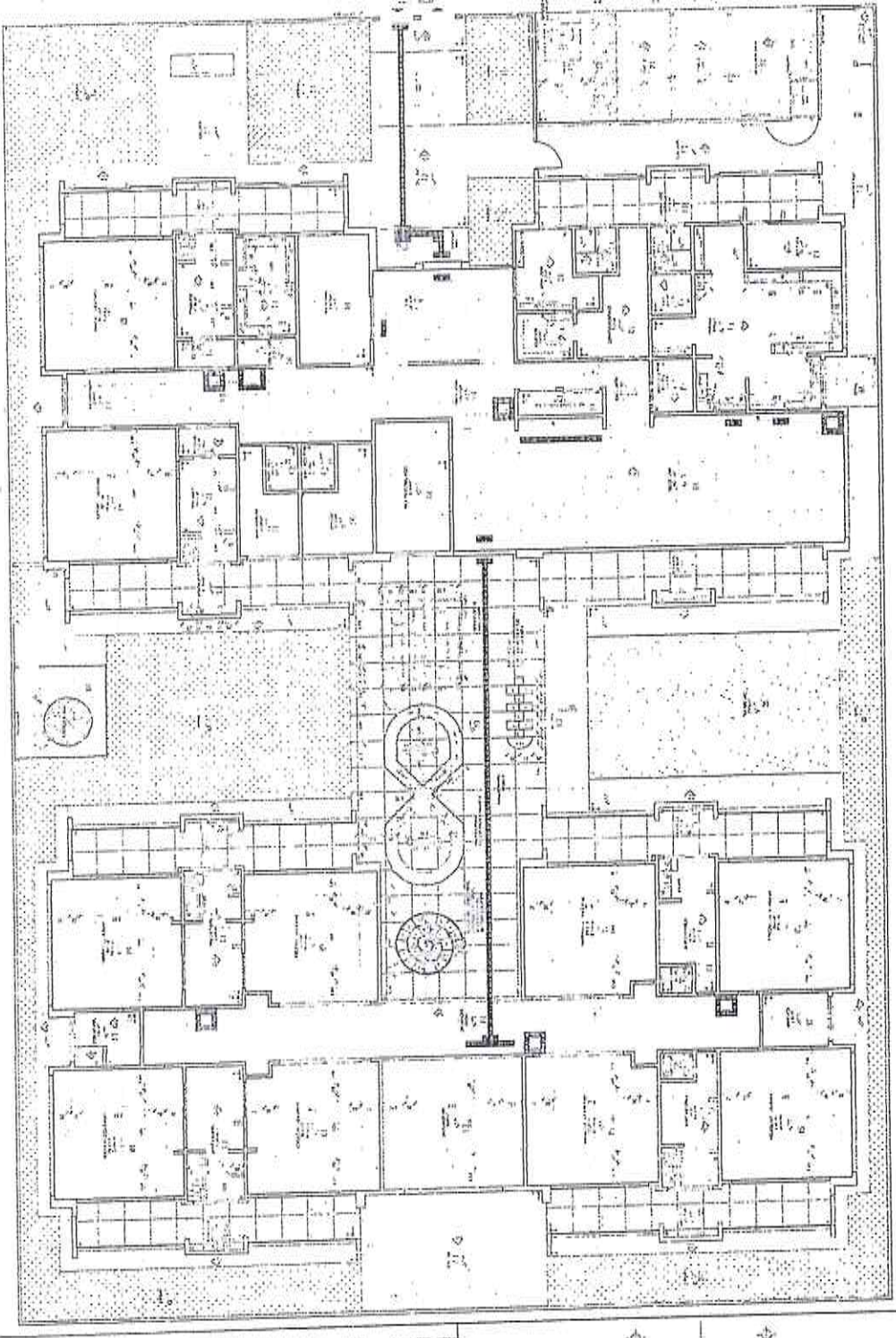

1 - PLANTA DE

PROJETO DE ARQUITETURA
 DE EDIFÍCIO PARA O ENSINO
 DE 1ª a 4ª SÉRIAS
 DO 1º ANO DO ENSINO FUNDAMENTAR
 DO S. P. (1970)

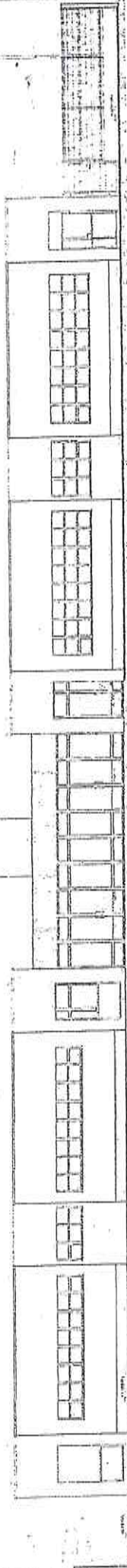

SEÇÃO
 N.º 1/70
 ESCALA: 1/50
 TÍTULO: PROJETO DE ARQUITETURA DE EDIFÍCIO PARA O ENSINO DE 1ª a 4ª SÉRIAS DO 1º ANO DO ENSINO FUNDAMENTAR DO S. P. (1970)

FUNDAÇÃO
 FUNDAÇÃO DE APOIO À PESQUISA E À CRIAÇÃO DE OBRAS DE ARQUITETURA
 FUNDAÇÃO DE APOIO À PESQUISA E À CRIAÇÃO DE OBRAS DE ARQUITETURA

FNDE
 Fundação Nacional de Desenvolvimento

Ministério da Educação
 PROJETO PADRÃO - FNDE

PROGRAMA PROFIÊNCIA - PROJETO TIPO 1
 PROJETO DE ARQUITETURA
 PAVILÃO DE ENSINO
 SUGESTÃO DE FECHAMENTO PARA REGIÕES FRIAS - ARQ

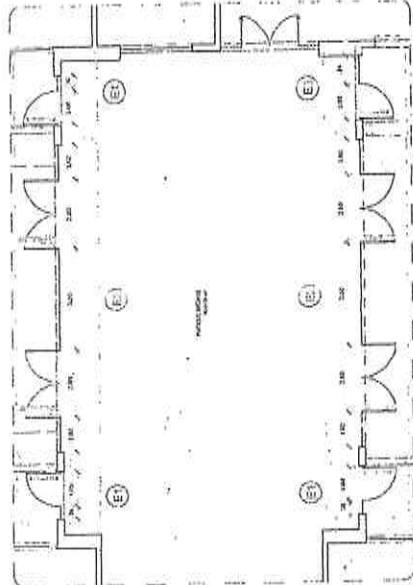

2 DETALHE

OBSERVAÇÃO:
 ESTE PROJETO NÃO ESTÁ INCLuíDO
 NO ESCOPO DO PROJETO PADRÃO
 FNDE CRECHE PROFIÊNCIA TIPO 1,
 PORTANTO O MESMO SERVIRÁ
 APENAS COMO SUGESTÃO.

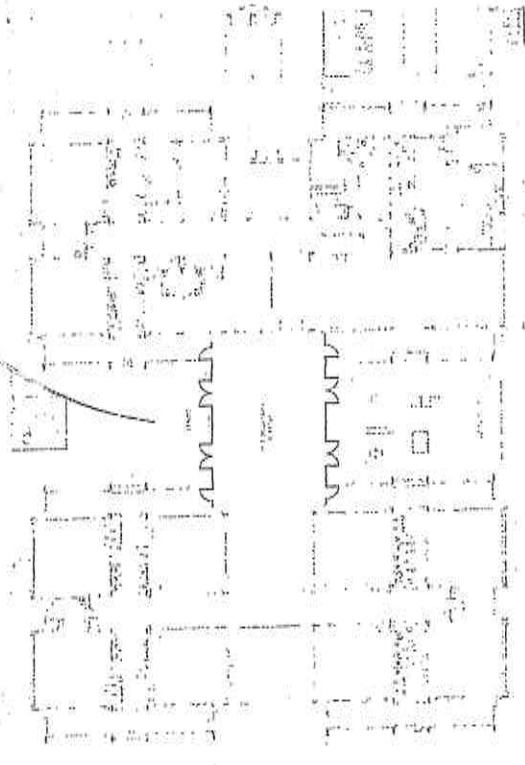



PROYECTO DE LEY
N.º 1472
PROYECTO DE LEY
N.º 1472
PROYECTO DE LEY
N.º 1472

PROYECTO DE LEY
N.º 1472
PROYECTO DE LEY
N.º 1472
PROYECTO DE LEY
N.º 1472

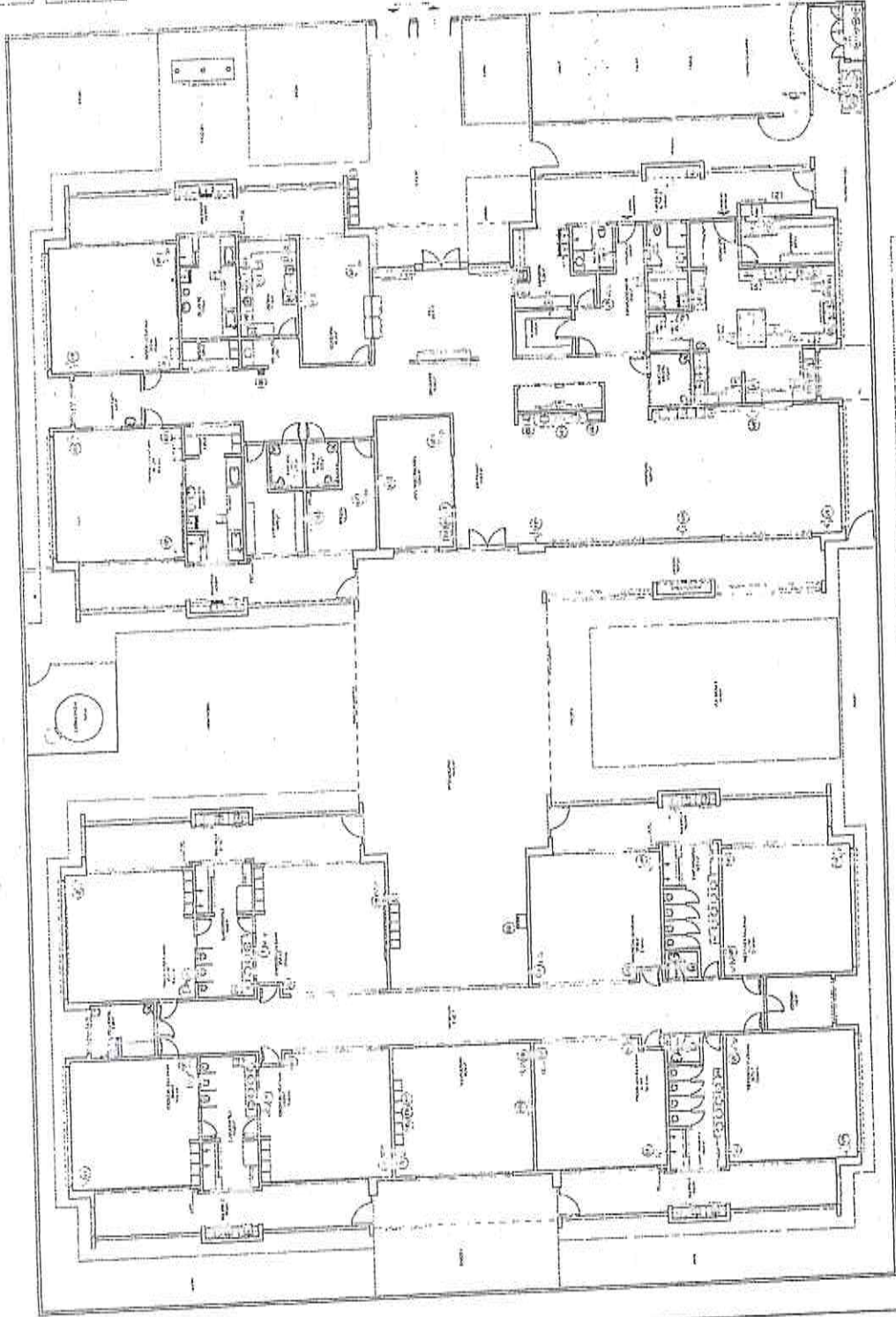

NO.	DESCRIPCIÓN	UNIDAD	CANTIDAD	VALOR UNITARIO	VALOR TOTAL
1
2
3
4
5
6
7
8
9
10
11
12
13
14
15
16
17
18
19
20
21
22
23
24
25
26
27
28
29
30
31
32
33
34
35
36
37
38
39
40
41
42
43
44
45
46
47
48
49
50

ELABORADO POR: ...



PROJETO PADRÃO - FINE

PROJETO Nº 1

PROJETO Nº 2

PROJETO Nº 3

PROJETO Nº 4

PROJETO Nº 5

PROJETO Nº 6

PROJETO Nº 7

PROJETO Nº 8

PROJETO Nº 9

PROJETO Nº 10

PROJETO Nº 11

PROJETO Nº 12

PROJETO Nº 13

PROJETO Nº 14

PROJETO Nº 15

PROJETO Nº 16

PROJETO Nº 17

PROJETO Nº 18

PROJETO Nº 19

PROJETO Nº 20

PROJETO Nº 21

PROJETO Nº 22

PROJETO Nº 23

PROJETO Nº 24

PROJETO Nº 25

PROJETO Nº 26

PROJETO Nº 27

PROJETO Nº 28

PROJETO Nº 29

PROJETO Nº 30

PROJETO Nº 31

PROJETO Nº 32

PROJETO Nº 33

PROJETO Nº 34

PROJETO Nº 35

PROJETO Nº 36

PROJETO Nº 37

PROJETO Nº 38

PROJETO Nº 39

PROJETO Nº 40

PROJETO Nº 41

PROJETO Nº 42

PROJETO Nº 43

PROJETO Nº 44

PROJETO Nº 45

PROJETO Nº 46

PROJETO Nº 47

PROJETO Nº 48

PROJETO Nº 49

PROJETO Nº 50

PROJETO Nº 51

PROJETO Nº 52

PROJETO Nº 53

PROJETO Nº 54

PROJETO Nº 55

PROJETO Nº 56

PROJETO Nº 57

PROJETO Nº 58

PROJETO Nº 59

PROJETO Nº 60

PROJETO Nº 61

PROJETO Nº 62

PROJETO Nº 63

PROJETO Nº 64

PROJETO Nº 65

PROJETO Nº 66

PROJETO Nº 67

PROJETO Nº 68

PROJETO Nº 69

PROJETO Nº 70

PROJETO Nº 71

PROJETO Nº 72

PROJETO Nº 73

PROJETO Nº 74

PROJETO Nº 75

PROJETO Nº 76

PROJETO Nº 77

PROJETO Nº 78

PROJETO Nº 79

PROJETO Nº 80

PROJETO Nº 81

PROJETO Nº 82

PROJETO Nº 83

PROJETO Nº 84

PROJETO Nº 85

PROJETO Nº 86

PROJETO Nº 87

PROJETO Nº 88

PROJETO Nº 89

PROJETO Nº 90

PROJETO Nº 91

PROJETO Nº 92

PROJETO Nº 93

PROJETO Nº 94

PROJETO Nº 95

PROJETO Nº 96

PROJETO Nº 97

PROJETO Nº 98

PROJETO Nº 99

PROJETO Nº 100

PROJETO PADRÃO - FINE

PROJETO Nº 1

PROJETO Nº 2

PROJETO Nº 3

PROJETO Nº 4

PROJETO Nº 5

PROJETO Nº 6

PROJETO Nº 7

PROJETO Nº 8

PROJETO Nº 9

PROJETO Nº 10

PROJETO Nº 11

PROJETO Nº 12

PROJETO Nº 13

PROJETO Nº 14

PROJETO Nº 15

PROJETO Nº 16

PROJETO Nº 17

PROJETO Nº 18

PROJETO Nº 19

PROJETO Nº 20

PROJETO Nº 21

PROJETO Nº 22

PROJETO Nº 23

PROJETO Nº 24

PROJETO Nº 25

PROJETO Nº 26

PROJETO Nº 27

PROJETO Nº 28

PROJETO Nº 29

PROJETO Nº 30

PROJETO Nº 31

PROJETO Nº 32

PROJETO Nº 33

PROJETO Nº 34

PROJETO Nº 35

PROJETO Nº 36

PROJETO Nº 37

PROJETO Nº 38

PROJETO Nº 39

PROJETO Nº 40

PROJETO Nº 41

PROJETO Nº 42

PROJETO Nº 43

PROJETO Nº 44

PROJETO Nº 45

PROJETO Nº 46

PROJETO Nº 47

PROJETO Nº 48

PROJETO Nº 49

PROJETO Nº 50

PROJETO Nº 51

PROJETO Nº 52

PROJETO Nº 53

PROJETO Nº 54

PROJETO Nº 55

PROJETO Nº 56

PROJETO Nº 57

PROJETO Nº 58

PROJETO Nº 59

PROJETO Nº 60

PROJETO Nº 61

PROJETO Nº 62

PROJETO Nº 63

PROJETO Nº 64

PROJETO Nº 65

PROJETO Nº 66

PROJETO Nº 67

PROJETO Nº 68

PROJETO Nº 69

PROJETO Nº 70

PROJETO Nº 71

PROJETO Nº 72

PROJETO Nº 73

PROJETO Nº 74

PROJETO Nº 75

PROJETO Nº 76

PROJETO Nº 77

PROJETO Nº 78

PROJETO Nº 79

PROJETO Nº 80

PROJETO Nº 81

PROJETO Nº 82

PROJETO Nº 83

PROJETO Nº 84

PROJETO Nº 85

PROJETO Nº 86

PROJETO Nº 87

PROJETO Nº 88

PROJETO Nº 89

PROJETO Nº 90

PROJETO Nº 91

PROJETO Nº 92

PROJETO Nº 93

PROJETO Nº 94

PROJETO Nº 95

PROJETO Nº 96

PROJETO Nº 97

PROJETO Nº 98

PROJETO Nº 99

PROJETO Nº 100

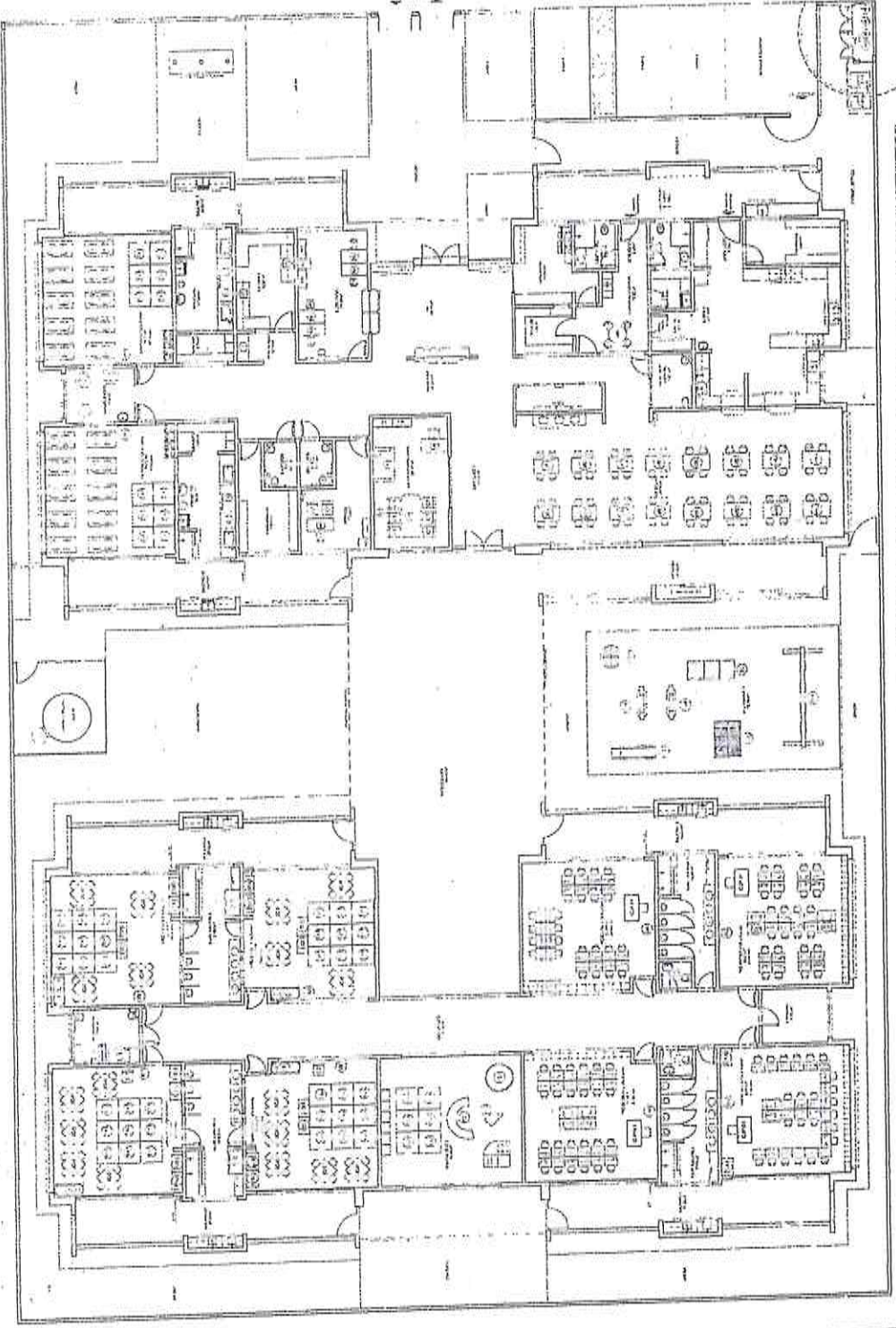

Item	Quantidade	Valor Unitário	Valor Total
1.000	100	1000	100000
2.000	200	2000	400000
3.000	300	3000	900000
4.000	400	4000	1600000
5.000	500	5000	2500000
6.000	600	6000	3600000
7.000	700	7000	4900000
8.000	800	8000	6400000
9.000	900	9000	8100000
10.000	1000	10000	10000000
11.000	1100	11000	12100000
12.000	1200	12000	14400000
13.000	1300	13000	16900000
14.000	1400	14000	19600000
15.000	1500	15000	22500000
16.000	1600	16000	25600000
17.000	1700	17000	28900000
18.000	1800	18000	32400000
19.000	1900	19000	36100000
20.000	2000	20000	40000000
21.000	2100	21000	44100000
22.000	2200	22000	48400000
23.000	2300	23000	52900000
24.000	2400	24000	57600000
25.000	2500	25000	62500000
26.000	2600	26000	67600000
27.000	2700	27000	72900000
28.000	2800	28000	78400000
29.000	2900	29000	84100000
30.000	3000	30000	90000000
31.000	3100	31000	96100000
32.000	3200	32000	102400000
33.000	3300	33000	108900000
34.000	3400	34000	115600000
35.000	3500	35000	122500000
36.000	3600	36000	129600000
37.000	3700	37000	136900000
38.000	3800	38000	144400000
39.000	3900	39000	152100000
40.000	4000	40000	160000000
41.000	4100	41000	168100000
42.000	4200	42000	176400000
43.000	4300	43000	184900000
44.000	4400	44000	193600000
45.000	4500	45000	202500000
46.000	4600	46000	211600000
47.000	4700	47000	220900000
48.000	4800	48000	230400000
49.000	4900	49000	240100000
50.000	5000	50000	250000000

1.000

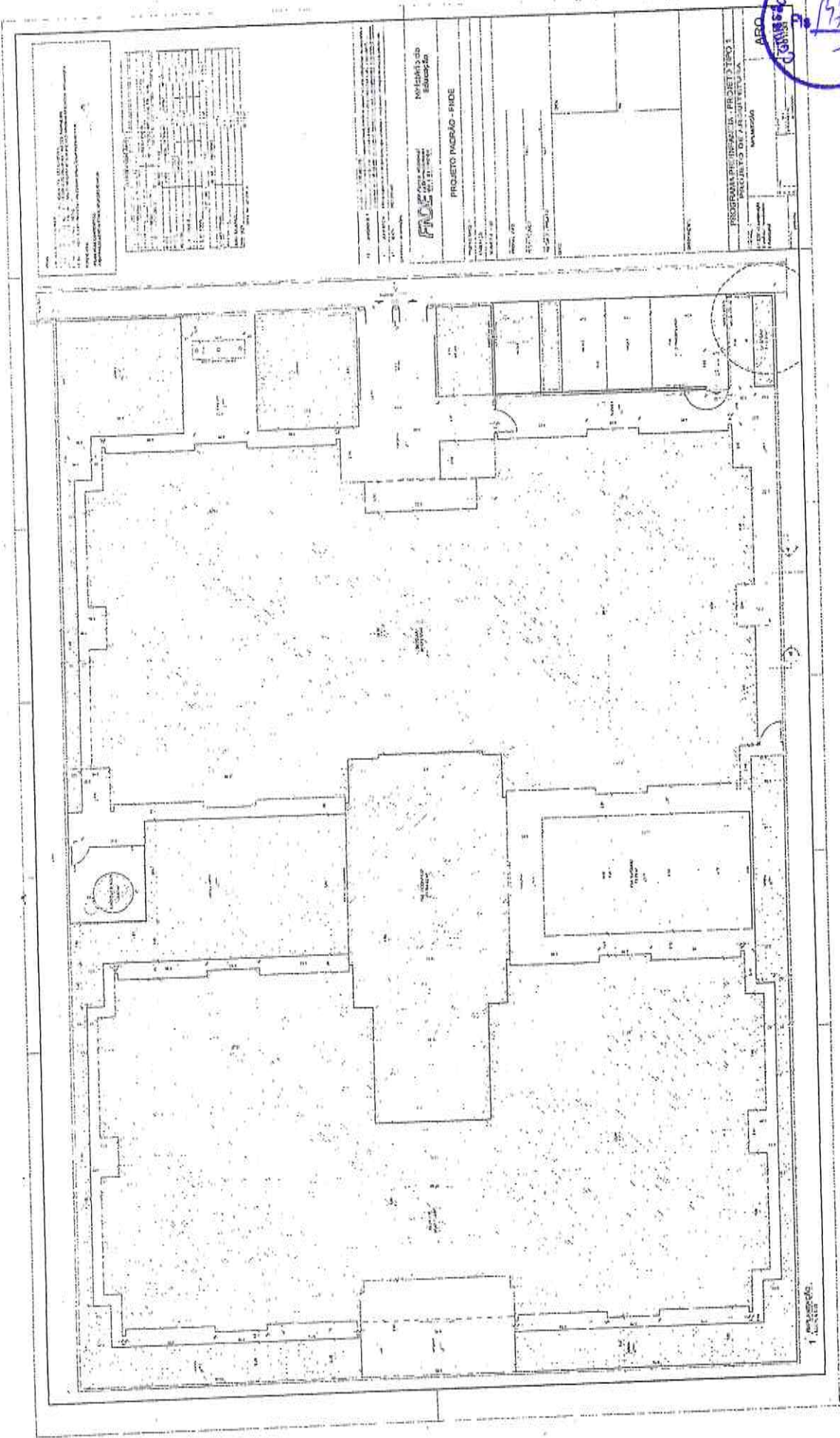

TABLE WITH 10 COLUMNS AND 10 ROWS. THE COLUMNS CONTAIN NUMBERS AND THE ROWS CONTAIN ALPHABETICAL LETTERS. THE TABLE IS PART OF A TECHNICAL DRAWING.

1	2	3	4	5	6	7	8	9	10
A									
B									
C									
D									
E									
F									
G									
H									
I									
J									

FACE
FUNDACÃO
NACIONAL DE
EDUCAÇÃO

PROJETO INSCRIÇÃO - FIDE

PROGRAMA DE INSCRIÇÃO - PROJETO 07/2003
PROJETO 07/2003 - FIDE

ARQ

PROJETO 07/2003 - FIDE

1. Escala: 1:500

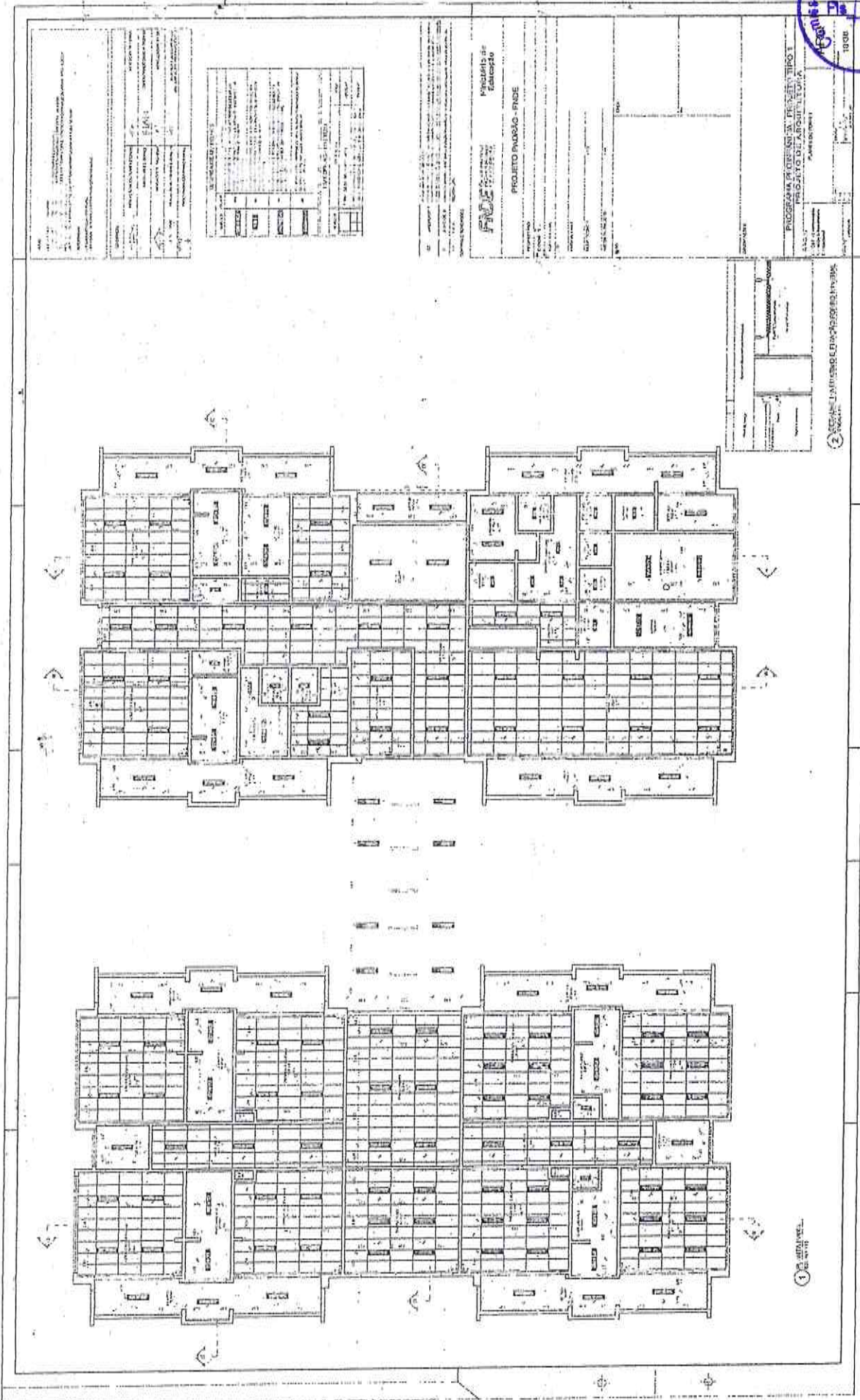

TABLE 1: DIMENSIONES GERAIS (GENERAL DIMENSIONS)

ITEM	VALOR
1	...
2	...
3	...
4	...
5	...
6	...
7	...
8	...
9	...
10	...

TABLE 2: DIMENSIONES DE DETALHES (DETAIL DIMENSIONS)

ITEM	VALOR
1	...
2	...
3	...
4	...
5	...
6	...
7	...
8	...
9	...
10	...

PROJETO PAVIMENTO - PAREDE

PROGRAMA DE OBRAS DE RECONSTRUÇÃO DE EDIFÍCIO TIPO I
PROJETO DE ARQUITETURA
FOLHA Nº 001

1000

1. OBRAS DE RECONSTRUÇÃO DE EDIFÍCIO TIPO I

2. PROJETO DE ARQUITETURA

PROJETO DE LICITAÇÃO Nº 1477

PROJETO PADRÃO - FINDE

PROJETO DE LICITAÇÃO Nº 1477

PROJETO PADRÃO - FINDE

1. PROJETO DE LICITAÇÃO Nº 1477

2. PROJETO DE LICITAÇÃO Nº 1477

3. PROJETO DE LICITAÇÃO Nº 1477

4. PROJETO DE LICITAÇÃO Nº 1477

PROJETO PADRÃO - FINDE

PROJETO DE LICITAÇÃO Nº 1477

PROJETO PADRÃO - FINDE

PROJETO DE LICITAÇÃO Nº 1477

NOTA: Este projeto foi elaborado de acordo com as normas vigentes em vigor no Brasil, e não se responsabiliza por danos materiais ou morais decorrentes de sua utilização. O autor não se responsabiliza por danos materiais ou morais decorrentes de sua utilização.

LEGENDA:

1	PROTEÇÃO CONTRA INCÊNDIO	1	PROTEÇÃO CONTRA INCÊNDIO
2	PROTEÇÃO CONTRA INUNDACÃO	2	PROTEÇÃO CONTRA INUNDACÃO
3	PROTEÇÃO CONTRA RUÍDO	3	PROTEÇÃO CONTRA RUÍDO
4	PROTEÇÃO CONTRA VIBRAÇÃO	4	PROTEÇÃO CONTRA VIBRAÇÃO
5	PROTEÇÃO CONTRA POLUIÇÃO DO AR	5	PROTEÇÃO CONTRA POLUIÇÃO DO AR
6	PROTEÇÃO CONTRA POLUIÇÃO DO SOLO	6	PROTEÇÃO CONTRA POLUIÇÃO DO SOLO
7	PROTEÇÃO CONTRA POLUIÇÃO DA ÁGUA	7	PROTEÇÃO CONTRA POLUIÇÃO DA ÁGUA
8	PROTEÇÃO CONTRA POLUIÇÃO LUMINOSA	8	PROTEÇÃO CONTRA POLUIÇÃO LUMINOSA
9	PROTEÇÃO CONTRA POLUIÇÃO SONORA	9	PROTEÇÃO CONTRA POLUIÇÃO SONORA
10	PROTEÇÃO CONTRA POLUIÇÃO TÉRMICA	10	PROTEÇÃO CONTRA POLUIÇÃO TÉRMICA

CONTROLE DE REVISÃO:

1	ELABORADO	1	ELABORADO
2	REVISADO	2	REVISADO
3	APROVADO	3	APROVADO
4	REVISADO	4	REVISADO
5	APROVADO	5	APROVADO

Ministério da Educação

PROJETO PADRÃO - FINE

FINDE Fundação Nacional do Livro Infantil e Juvenil

COMISSÃO Permanente de Licitação

PROGRAMA PROFIANCIA - PROJETO TIPO 1

PROJETO DE ARQUITETURA

DETALHAMENTO DE ESQUADRIAS

ÁREA

ARO

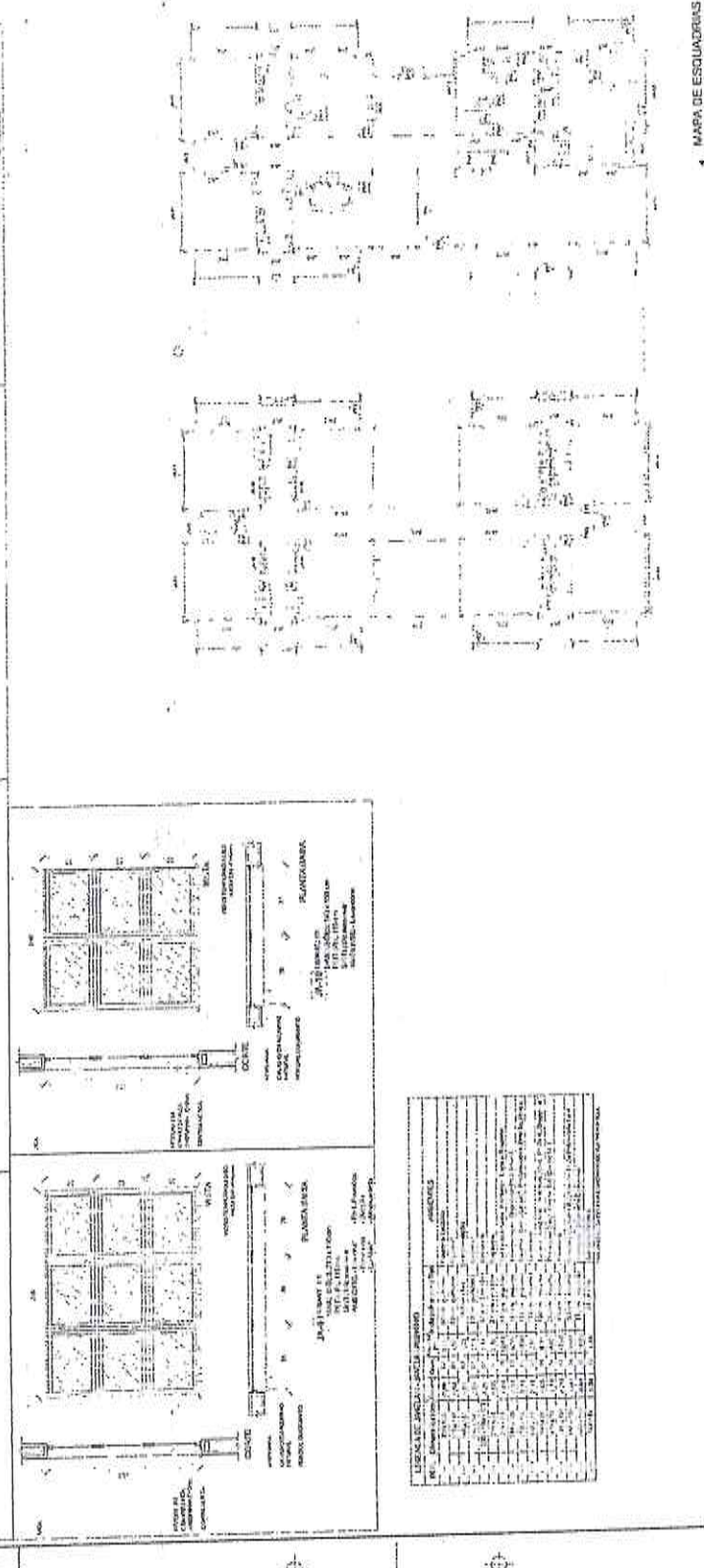
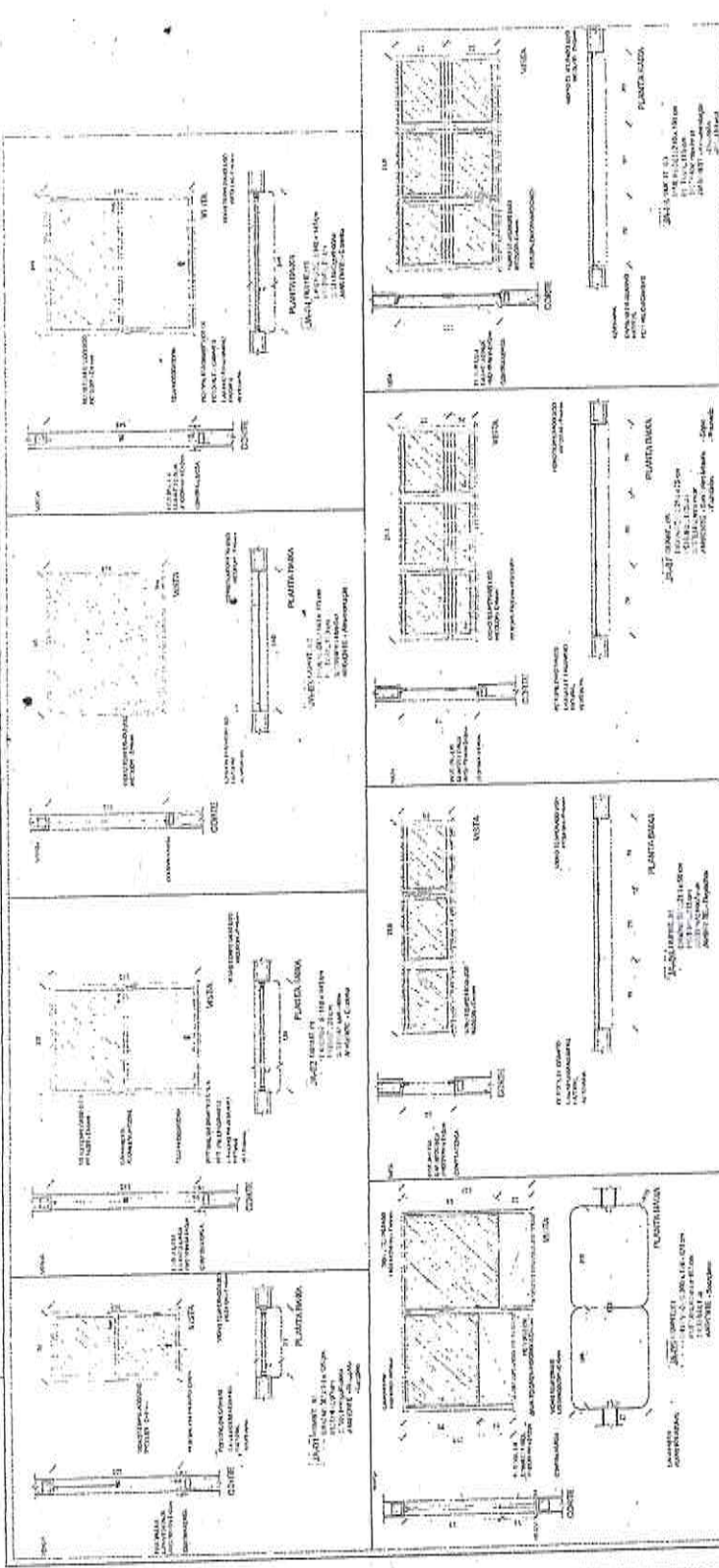

LEGENDA:

1	PROTEÇÃO CONTRA INCÊNDIO
2	PROTEÇÃO CONTRA INUNDACÃO
3	PROTEÇÃO CONTRA RUÍDO
4	PROTEÇÃO CONTRA VIBRAÇÃO
5	PROTEÇÃO CONTRA POLUIÇÃO DO AR
6	PROTEÇÃO CONTRA POLUIÇÃO DO SOLO
7	PROTEÇÃO CONTRA POLUIÇÃO DA ÁGUA
8	PROTEÇÃO CONTRA POLUIÇÃO LUMINOSA
9	PROTEÇÃO CONTRA POLUIÇÃO SONORA
10	PROTEÇÃO CONTRA POLUIÇÃO TÉRMICA

<p>NOTA: Este projeto foi desenvolvido de acordo com as normas técnicas vigentes, observando-se as especificações técnicas do projeto de arquitetura e as exigências técnicas do edital de licitação nº 01/2011.</p> <p>LEGENDA:</p> <p>1 - ALVENARIA</p> <p>2 - REVESTIMENTO</p> <p>3 - PINTURA</p> <p>4 - MADEIRA</p> <p>5 - FERRO</p> <p>6 - VIDRO</p> <p>7 - CIMENTO</p> <p>8 - GESSO</p> <p>9 - OUTROS</p>	
<p>LISTA DE MATERIAIS:</p> <p>ALVENARIA: 1000</p> <p>REVESTIMENTO: 2000</p> <p>PINTURA: 3000</p> <p>MADEIRA: 4000</p> <p>FERRO: 5000</p> <p>VIDRO: 6000</p> <p>CIMENTO: 7000</p> <p>GESSO: 8000</p> <p>OUTROS: 9000</p>	<p>PROPOSTA DE PREÇOS:</p> <p>Valor total estimado: R\$ 1.000.000,00</p> <p>Valor unitário: R\$ 1.000,00</p>

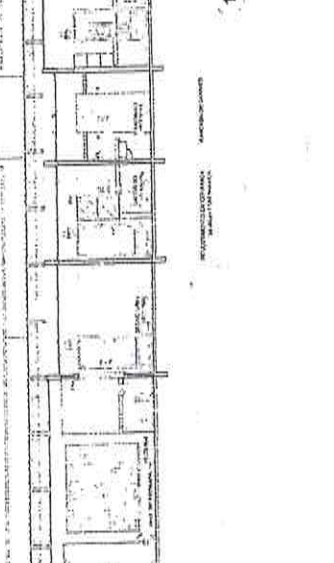
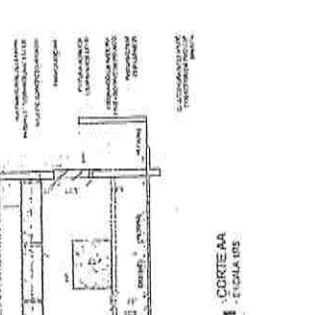
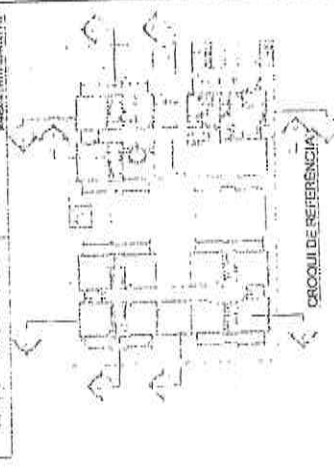

<p>PROPOSTA DE PREÇOS:</p> <p>Valor total estimado: R\$ 1.000.000,00</p> <p>Valor unitário: R\$ 1.000,00</p>	<p>PROJETO PADRAO - FINDE</p> <p>Projeto de Arquitetura e Engenharia</p> <p>Ministerio de Educacao</p>
<p>CONTROLE DE MATERIAIS:</p> <p>Quantidade: 1000</p> <p>Valor unitário: R\$ 1.000,00</p> <p>Valor total: R\$ 1.000.000,00</p>	<p>PROJETO PADRAO - FINDE</p> <p>Projeto de Arquitetura e Engenharia</p> <p>Ministerio de Educacao</p>

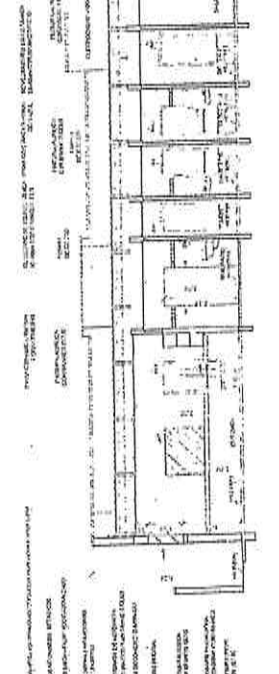
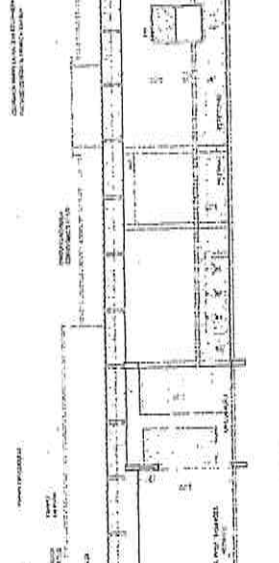
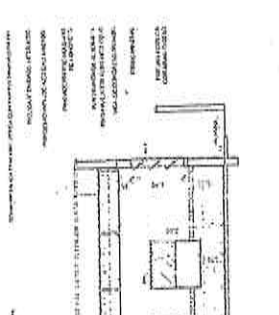

<p>PROPOSTA DE PREÇOS:</p> <p>Valor total estimado: R\$ 1.000.000,00</p> <p>Valor unitário: R\$ 1.000,00</p>	<p>PROJETO PADRAO - FINDE</p> <p>Projeto de Arquitetura e Engenharia</p> <p>Ministerio de Educacao</p>
<p>CONTROLE DE MATERIAIS:</p> <p>Quantidade: 1000</p> <p>Valor unitário: R\$ 1.000,00</p> <p>Valor total: R\$ 1.000.000,00</p>	<p>PROJETO PADRAO - FINDE</p> <p>Projeto de Arquitetura e Engenharia</p> <p>Ministerio de Educacao</p>

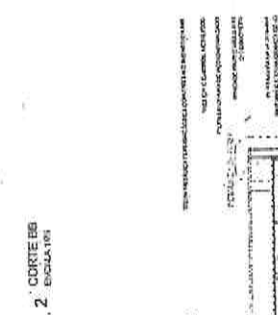

<p>PROPOSTA DE PREÇOS:</p> <p>Valor total estimado: R\$ 1.000.000,00</p> <p>Valor unitário: R\$ 1.000,00</p>	<p>PROJETO PADRAO - FINDE</p> <p>Projeto de Arquitetura e Engenharia</p> <p>Ministerio de Educacao</p>
<p>CONTROLE DE MATERIAIS:</p> <p>Quantidade: 1000</p> <p>Valor unitário: R\$ 1.000,00</p> <p>Valor total: R\$ 1.000.000,00</p>	<p>PROJETO PADRAO - FINDE</p> <p>Projeto de Arquitetura e Engenharia</p> <p>Ministerio de Educacao</p>

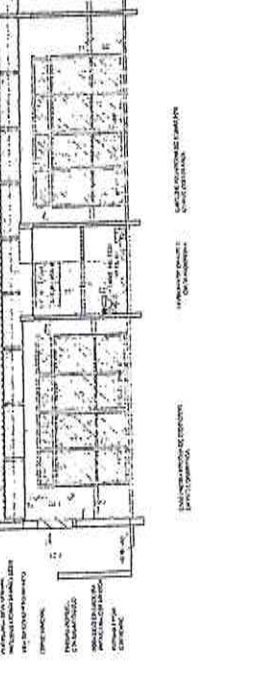

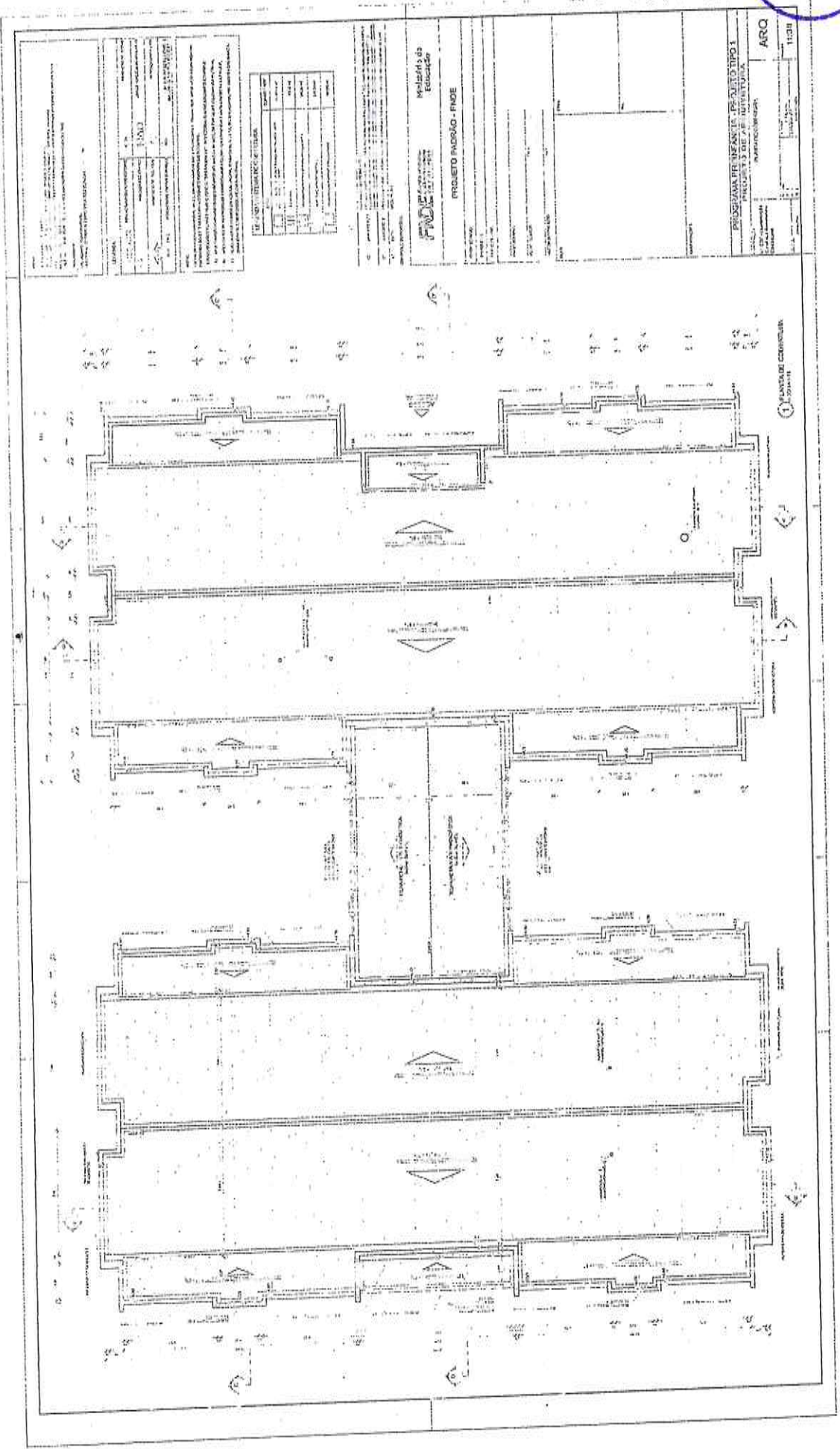

PROPOSTA DE PREÇOS

EMPRESA: _____

VALOR: R\$ _____

DATA: _____

ASSINATURA: _____

Item	Descrição	Quantidade	Valor Unitário	Valor Total
1
2
3
4
5
6
7
8
9
10

PROJETO PADRÃO - FINDE

Medição do Educador

PROGRAMA DE INSTÂNCIA - PROJETO TIPO 1

PRÉDIO 3 DE 4 - INDUSTRIAL

PARTECIPACIONAL

ARCQ

11/01

1 PRÉ-ESCOLA I
Escala 1/50

NOTA: Este projeto foi elaborado de acordo com o Projeto Básico de Projeto Arquitetônico para a construção de Unidades Básicas de Ensino Fundamental, elaborado pelo Conselho Nacional de Educação, em 1978, e o Projeto Básico de Projeto Arquitetônico para a construção de Unidades Básicas de Ensino Fundamental, elaborado pelo Conselho Nacional de Educação, em 1978.

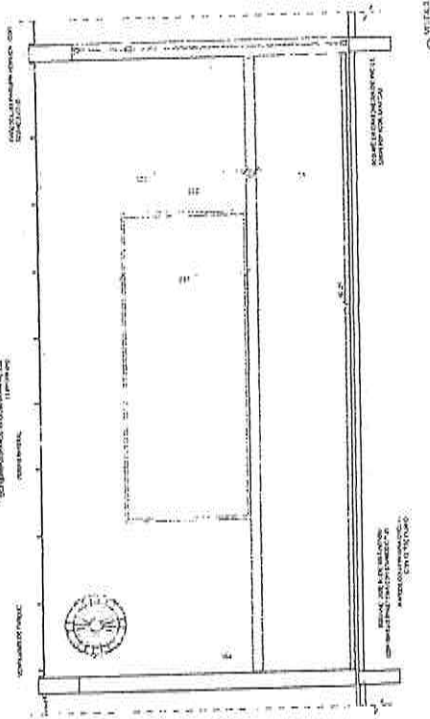
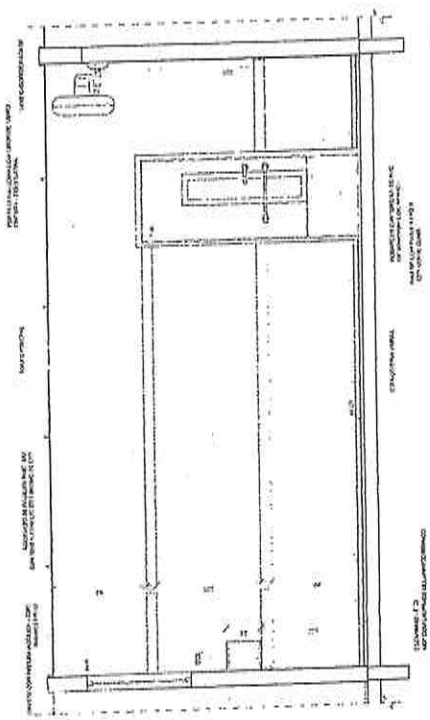
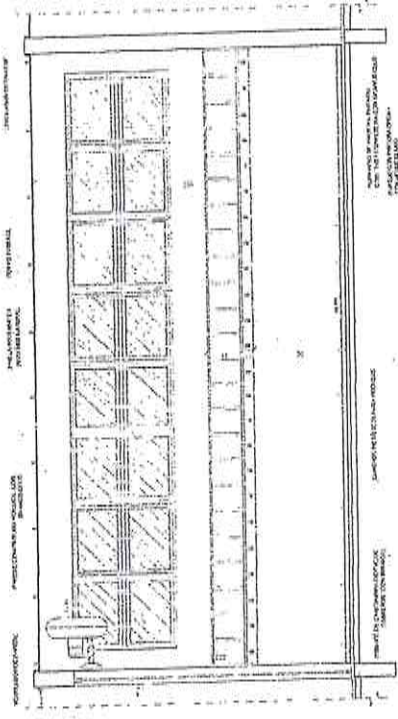
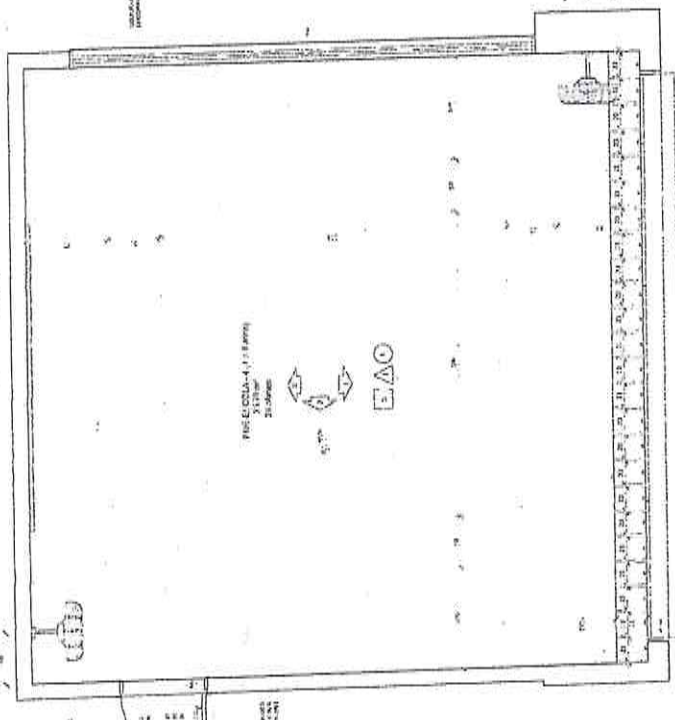

LEGENDA

1	ALINHAMENTO DA AVENIDA	2	ALINHAMENTO DA AVENIDA
3	ALINHAMENTO DA AVENIDA	4	ALINHAMENTO DA AVENIDA
5	ALINHAMENTO DA AVENIDA	6	ALINHAMENTO DA AVENIDA
7	ALINHAMENTO DA AVENIDA	8	ALINHAMENTO DA AVENIDA
9	ALINHAMENTO DA AVENIDA	10	ALINHAMENTO DA AVENIDA
11	ALINHAMENTO DA AVENIDA	12	ALINHAMENTO DA AVENIDA
13	ALINHAMENTO DA AVENIDA	14	ALINHAMENTO DA AVENIDA
15	ALINHAMENTO DA AVENIDA	16	ALINHAMENTO DA AVENIDA
17	ALINHAMENTO DA AVENIDA	18	ALINHAMENTO DA AVENIDA
19	ALINHAMENTO DA AVENIDA	20	ALINHAMENTO DA AVENIDA
21	ALINHAMENTO DA AVENIDA	22	ALINHAMENTO DA AVENIDA
23	ALINHAMENTO DA AVENIDA	24	ALINHAMENTO DA AVENIDA
25	ALINHAMENTO DA AVENIDA	26	ALINHAMENTO DA AVENIDA
27	ALINHAMENTO DA AVENIDA	28	ALINHAMENTO DA AVENIDA
29	ALINHAMENTO DA AVENIDA	30	ALINHAMENTO DA AVENIDA
31	ALINHAMENTO DA AVENIDA	32	ALINHAMENTO DA AVENIDA
33	ALINHAMENTO DA AVENIDA	34	ALINHAMENTO DA AVENIDA
35	ALINHAMENTO DA AVENIDA	36	ALINHAMENTO DA AVENIDA
37	ALINHAMENTO DA AVENIDA	38	ALINHAMENTO DA AVENIDA
39	ALINHAMENTO DA AVENIDA	40	ALINHAMENTO DA AVENIDA
41	ALINHAMENTO DA AVENIDA	42	ALINHAMENTO DA AVENIDA
43	ALINHAMENTO DA AVENIDA	44	ALINHAMENTO DA AVENIDA
45	ALINHAMENTO DA AVENIDA	46	ALINHAMENTO DA AVENIDA
47	ALINHAMENTO DA AVENIDA	48	ALINHAMENTO DA AVENIDA
49	ALINHAMENTO DA AVENIDA	50	ALINHAMENTO DA AVENIDA
51	ALINHAMENTO DA AVENIDA	52	ALINHAMENTO DA AVENIDA
53	ALINHAMENTO DA AVENIDA	54	ALINHAMENTO DA AVENIDA
55	ALINHAMENTO DA AVENIDA	56	ALINHAMENTO DA AVENIDA
57	ALINHAMENTO DA AVENIDA	58	ALINHAMENTO DA AVENIDA
59	ALINHAMENTO DA AVENIDA	60	ALINHAMENTO DA AVENIDA
61	ALINHAMENTO DA AVENIDA	62	ALINHAMENTO DA AVENIDA
63	ALINHAMENTO DA AVENIDA	64	ALINHAMENTO DA AVENIDA
65	ALINHAMENTO DA AVENIDA	66	ALINHAMENTO DA AVENIDA
67	ALINHAMENTO DA AVENIDA	68	ALINHAMENTO DA AVENIDA
69	ALINHAMENTO DA AVENIDA	70	ALINHAMENTO DA AVENIDA
71	ALINHAMENTO DA AVENIDA	72	ALINHAMENTO DA AVENIDA
73	ALINHAMENTO DA AVENIDA	74	ALINHAMENTO DA AVENIDA
75	ALINHAMENTO DA AVENIDA	76	ALINHAMENTO DA AVENIDA
77	ALINHAMENTO DA AVENIDA	78	ALINHAMENTO DA AVENIDA
79	ALINHAMENTO DA AVENIDA	80	ALINHAMENTO DA AVENIDA
81	ALINHAMENTO DA AVENIDA	82	ALINHAMENTO DA AVENIDA
83	ALINHAMENTO DA AVENIDA	84	ALINHAMENTO DA AVENIDA
85	ALINHAMENTO DA AVENIDA	86	ALINHAMENTO DA AVENIDA
87	ALINHAMENTO DA AVENIDA	88	ALINHAMENTO DA AVENIDA
89	ALINHAMENTO DA AVENIDA	90	ALINHAMENTO DA AVENIDA
91	ALINHAMENTO DA AVENIDA	92	ALINHAMENTO DA AVENIDA
93	ALINHAMENTO DA AVENIDA	94	ALINHAMENTO DA AVENIDA
95	ALINHAMENTO DA AVENIDA	96	ALINHAMENTO DA AVENIDA
97	ALINHAMENTO DA AVENIDA	98	ALINHAMENTO DA AVENIDA
99	ALINHAMENTO DA AVENIDA	100	ALINHAMENTO DA AVENIDA



CRUQUI DE REFERÊNCIA

PROJETO PADRÃO - FNDE
Ministério da Educação

PROJETO PADRÃO - FNDE
Ministério da Educação

PROGRAMA PROFINFANCIA - PROJETO TIPO 1
PROJETO DE ARQUITETURA

ARQ

Comissão Permanente de Licitação
P/L 486

SOLÁRIOS
1 - CALA 125

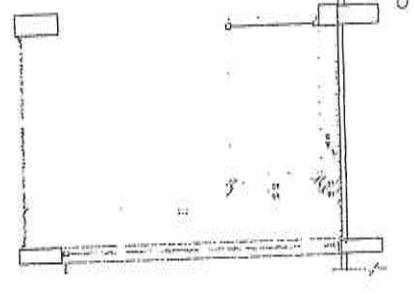
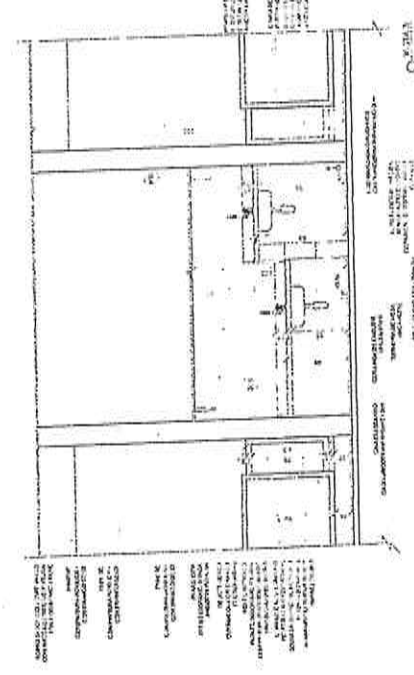
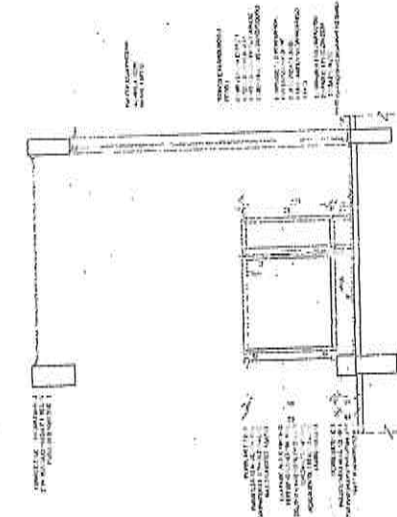
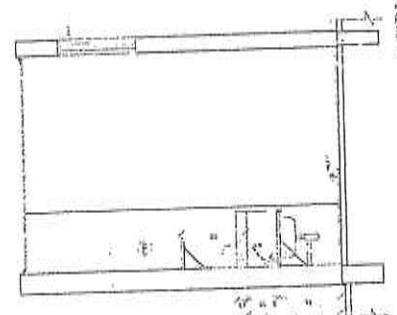
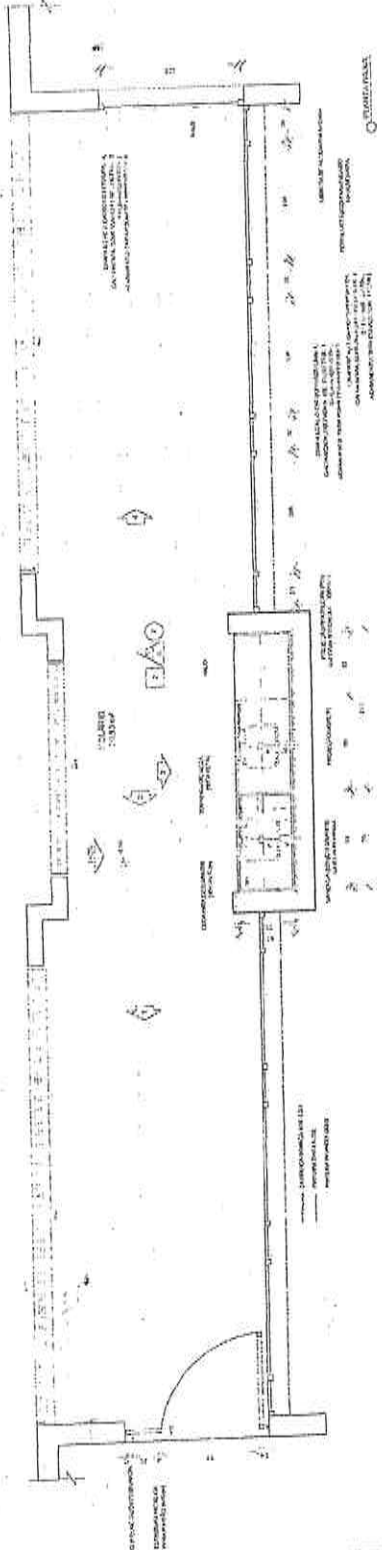

LEGENDA

1	REQUISITOS	REQUISITOS
2	REQUISITOS	REQUISITOS
3	REQUISITOS	REQUISITOS
4	REQUISITOS	REQUISITOS
5	REQUISITOS	REQUISITOS
6	REQUISITOS	REQUISITOS
7	REQUISITOS	REQUISITOS
8	REQUISITOS	REQUISITOS
9	REQUISITOS	REQUISITOS
10	REQUISITOS	REQUISITOS

CRISQUI DE REFERENCIA

Ministerio da Educação
FNDE
 Fundo Nacional de Desenvolvimento da Educação

PROJETO PADRÃO - FNDE

PROGRAMA PROINFANCIA - PROJETOTIPO 1
 PROJETO DE ARQUITETURA
 ANEXO 01 - PLANILHA DE CUSTOS

PROJETO PADRÃO - FNDE

PROGRAMA PROINFANCIA - PROJETOTIPO 1
 PROJETO DE ARQUITETURA
 ANEXO 01 - PLANILHA DE CUSTOS

ARQ

(Circular stamp: Comissão Permanente de Licitação)



PROGRAMA PROFIANCIA - PROJETO TIPO 1
 PROJETO DE ARQUITETURA
 APRESENTAÇÃO DO BLOQUEIO
 ARQ

Ministério da Educação
FINE Fundação Nacional de Desenvolvimento

PROJETO PADRÃO - FINE

CROQUI DE REFERÊNCIA

PROJETO	PROJETO TIPO 1	PROJETO TIPO 1
PROJETO	PROJETO TIPO 1	PROJETO TIPO 1
PROJETO	PROJETO TIPO 1	PROJETO TIPO 1
PROJETO	PROJETO TIPO 1	PROJETO TIPO 1
PROJETO	PROJETO TIPO 1	PROJETO TIPO 1

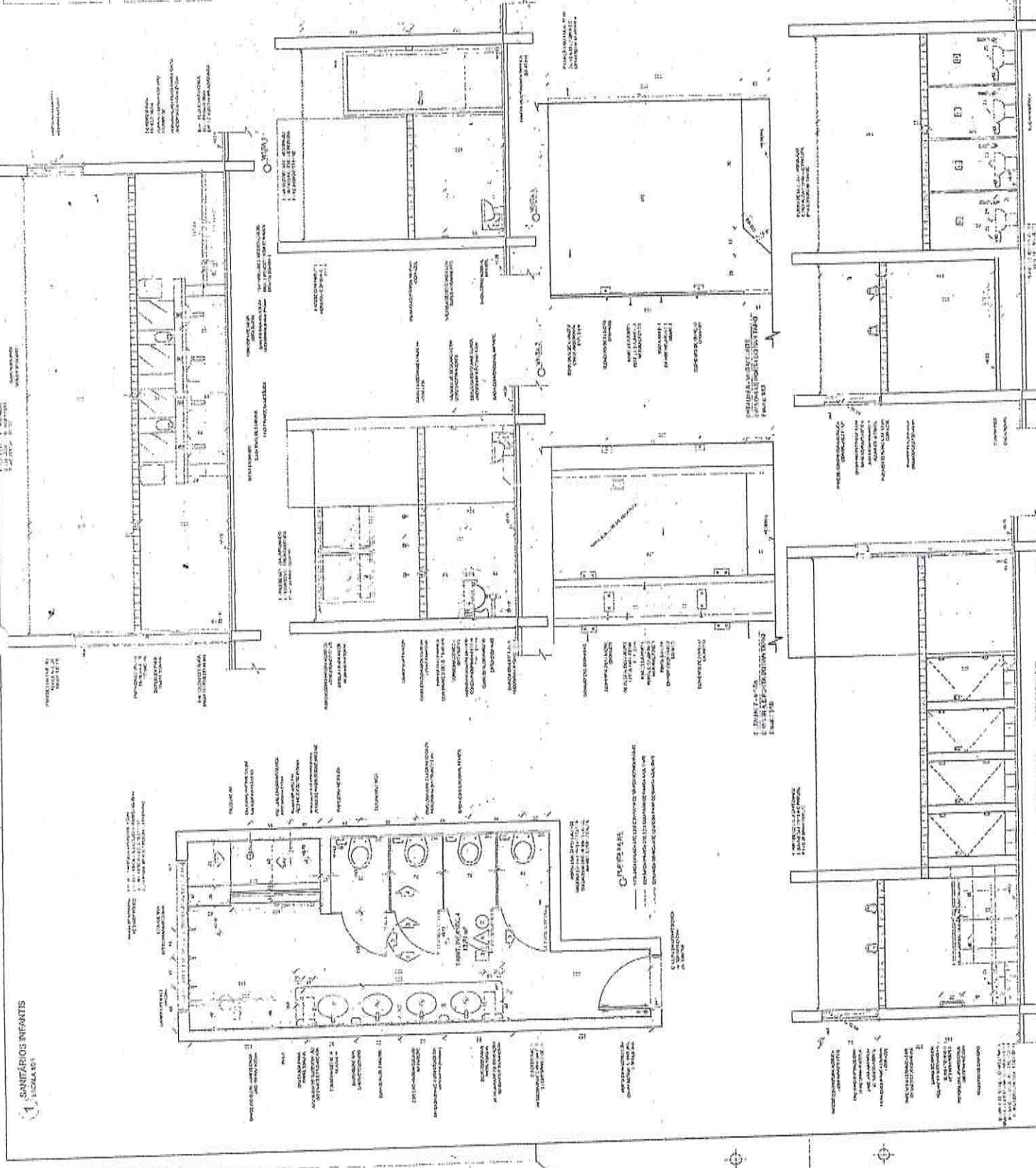

1 SANITÁRIOS INFANTES ESCOLARES

COZINHA

1 COZINHA
DE GALINHAS

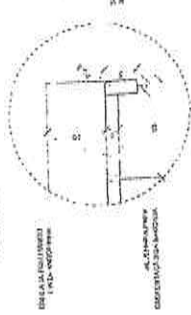
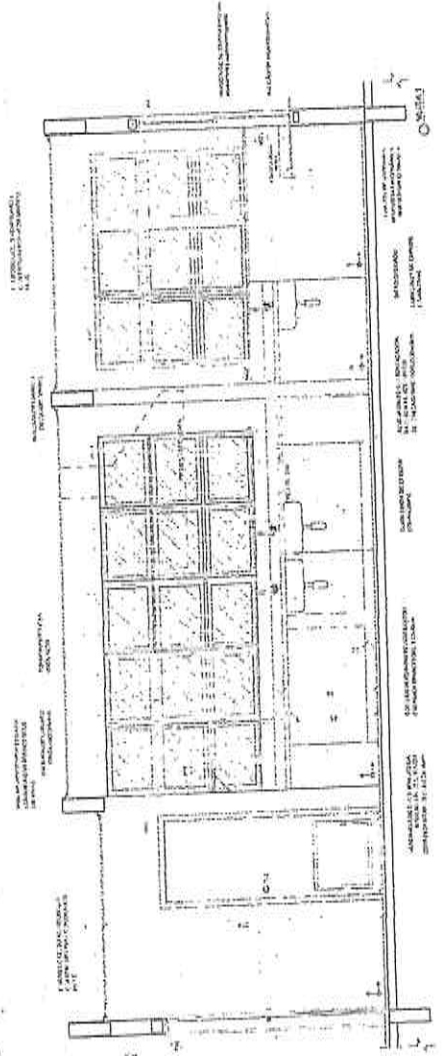

DETALHE 1 - CORTE
Corte de 1/2 parede - 2x1/2 parede
10/10/10/10/10

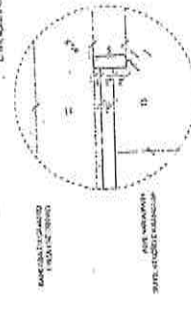

DETALHE 2 - CORTE
Corte de 2/3 parede - 1/3 parede
10/10/10/10/10

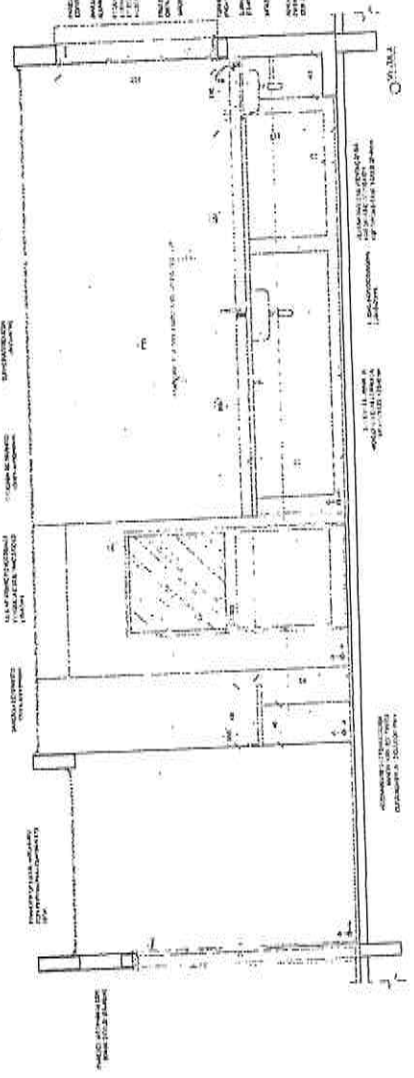
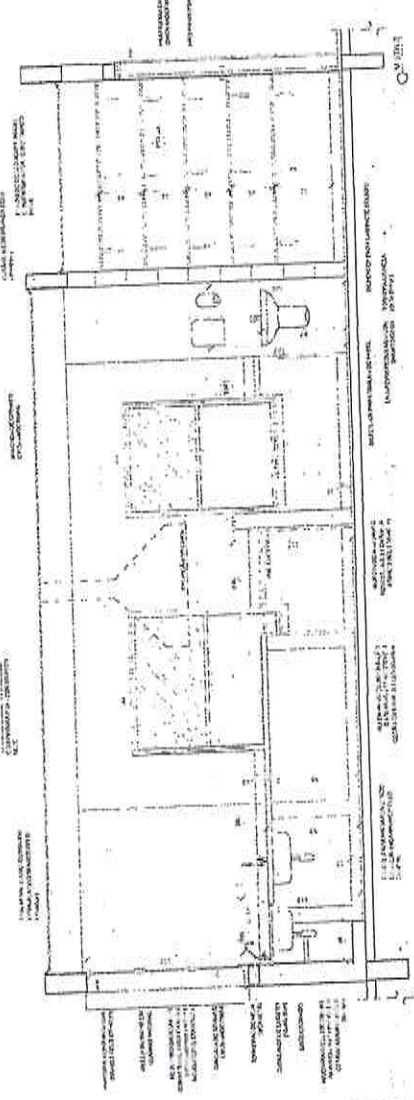

CRICUI DE REFERENCIA

<p>PROJETO DE ARQUITETURA</p> <p>PROGRAMA PROINFANCIA - PROJETO TIPO 1</p> <p>PROJETO DE ARQUITETURA</p> <p>ARQ</p> <p>25/38</p>	<p>Ministério de Educação</p> <p>PROJETO PADRÃO - FNDE</p> <p>FNDE</p> <p>Fundo de Amparo à Pesquisa de Estado de São Paulo</p> <p>Ministério de Educação</p> <p>PROJETO PADRÃO - FNDE</p>	<p>Comissão Permanente de Licitação</p> <p>Pls 1458</p>
--	--	---

1 CRECHE (1-1)
EQUANIT.

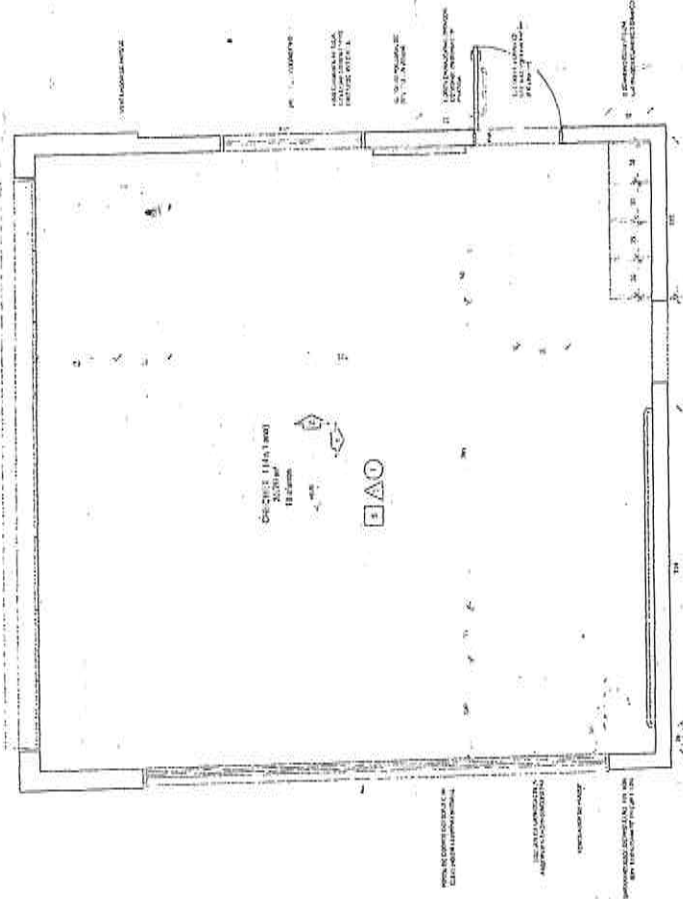

ESSE PLANO REPRESENTA O CONTEÚDO DE UM TIPO DE CRIANÇA DE 3 ANOS DE IDADE, SENDO QUE O NÚMERO DE CRIANÇAS QUE SERÃO ATENDIDAS DEPENDERÁ DO TIPO DE CRIANÇA QUE SERÁ ATENDIDA. O PROJETO DEVE SER EXECUTADO DE ACORDO COM O PROJETO DE ARQUITETURA DE REFERÊNCIA.

2 AMAMENTAÇÃO
PROJ. 001

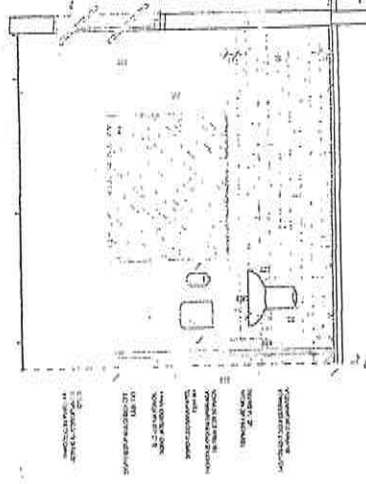

CROQUI DE REFERÊNCIA

Este croqui de referência tem por objetivo orientar o projeto de arquitetura de referência, sendo que o mesmo deve ser desenvolvido de acordo com o programa de referência, sendo que o mesmo deve ser desenvolvido de acordo com o programa de referência, sendo que o mesmo deve ser desenvolvido de acordo com o programa de referência.

FNDE Fundação Nacional de Desenvolvimento
Ministério da Educação

PROJETO PADRÃO - FNDE



PROGRAMA PRONEX - PROJETO TIPO 1
PROJETO DE ARQUITETURA

UNIDADES: AMPLIAÇÃO DO BLOCO A
BLOQUEI-1, BLOQUEI-2 E AMPLIAÇÃO

ARQ

0,5791

0,5791

2133