



PREFEITURA MUNICIPAL DE  
**SANTANA**  
*do Acaraú*  
*Trabalhando junto com o povo!*



## TERMO DE JUNTADA

Junto aos autos do PREGÃO  
ELETRÔNICO Nº 1701.07/23, o  
**RECURSO** da empresa **SC MEDICAL  
COMERCIO E SERVIÇOS LTDA.**  
CNPJ: 12.246.862/0001-88

Santana do Acaraú/CE, 22 de setembro de 2023

  
Daniel Marcio Camilo do Nascimento,  
Pregoeiro



Curitiba, 21 de Setembro de 2023.

À

PREFEITURA MUNICIPAL DE SANTANA DE ACARAÚ/ CE  
SECRETARIA MUNICIPAL DE CAICO/R SANTANA DE ACARAÚ/ CE

AO (À) ILUSTRÍSSIMO (A) SENHOR (A) PREGOEIRO (A) DA PREFEITURA MUNICIPAL DE SANTANA DO ACARAU/CE

REF.: PREGÃO ELETRÔNICO N° 1701.07/23/PE-SESA  
PROCESSO ADMINISTRATIVO N° 1701.07/23/PE-SESA

À SC MEDICAL COMERCIO E SERVIÇOS LTDA, pessoa jurídica de direito privado, inscrita no CNPJ/MF sob nº 12.246.862/0001-88, com sede na Rua Anne Frank, 3125, bairro Boqueirão, Curitiba - Pr. Fone: 41-3332-6364, por seu representante legal infra-assinado, vem, com fulcro no § 2º, do art. 41, da Lei nº 8666/93, em tempo hábil, à presença de Vossa Excelência a fim de;

Interpor recurso administrativo para o ITEM - 01 ULTRASSOM DIAGNOSTICO conforme segue:

Requerendo a reclassificação da empresa SC MEDICAL COMÉRCIO E SERVIÇOS LTDA, no certame para o item 01 "ULTRASSOM DIAGNOSTICO"; foi tecnicamente julgada e erroneamente desclassificada conforme fatos subjacentes:



1 - OBJETO

1.1. CONTRATAÇÃO DE EMPRESA ESPECIALIZADA COM VISTAS A AQUISIÇÃO DE APARELHO DE ULTRASSONOGRÁFIA E SISTEMA DE VIDEOENDOSCOPIA E COLONOSCOPIA PARA ATENDER AS DEMANDAS DO HOSPITAL MUNICIPAL DE SANTANA DO ACARAÚ-CE, conforme as quantidades e especificações técnicas anexadas a este termo de referência.

---

Termo de referência solicita:



Aplicho de Ultrassonografia. Equipamento transportável sobre rodízios com no mínimo 65000 canais digitais de processamento para oferecer qualidade de imagem em Modo 2D, Modo M, modo M Anatómico, Modo Power Doppler, Modo Color Doppler, Modo Doppler Espectral e Doppler Contínuo. Modo 2D. Console ergonômico com teclas programáveis. Tecnologia de feixes compostos e tecnologia de redução de ruído e artefatos, zoom Read/Write. Imagem Trapezoidal - possibilita aumentar em 20% o campo de visão em imagens com transdutor linear. Imagem Harmônica: função com aplicação para todos os transdutores. Imagem Harmônica de Pulso Invertido. Modo M, Modo Power Doppler, Modo Color Doppler, Modo Dual Live, divisão de imagem em tela dupla de Modo B + Modo Color, ambos em tempo real. Power Doppler Direcional, Modo Doppler Espectral, Modo Doppler Contínuo, Tissue Doppler Imaging (TDI) colorido e espectral, Modo Triplex. Pacote de cálculos específicos. Pacote de cálculos simples. Tecla que permite ajustes rápidos da imagem, otimizando automaticamente os parâmetros para imagens em Modo B e Modo Doppler. Divisão de tela em 1,2 e 4 imagens para visualização e análise de imagens em Modo B, Modo M, Modo Power, Modo Color, Modo Espectral, Dual - Modo de divisão dupla de tela com combinações de Modos. Software de imagem panorâmica com capacidade de realizar medidas. Software de análise automática em tempo real da curva Doppler. Permite acesso às imagens salvas para pós-análise e processamento. Possibilita armazenar as imagens em movimento. Cine loop e Cine Loop Save. Pós-processamento de medidas. Pós-processamento de imagens. Banco de palavras em Português. Monitor LED com 19 polegadas. Permite arquivar/revisar imagens. Frame rate de 1128 frames por segundo. Todos os transdutores multifrequenciais, banda larga. HD interno de 500 GB. 04 portas USB. 04 portas ativas para transdutores. Passível de upgrade para tecnologia de aquisição de imagens 4D. Sistema Operacional Windows. Conectividade de rede

Tudo tem um preço, aquilo que valorizamos a vida

**LORINIL** Assinado de  
forma digital  
por LORINIL  
**ACOSTA** ACOSTA:64459  
675900  
Dados:  
2023.09.21  
16:19:03 -03'00'

☎ +55 41 3332 6364 ☎ +55 99987-6354  
Rua Anne Frank, 3125  
81650-020 Curitiba - Paraná  
[www.gruposcmmedical.com.br](http://www.gruposcmmedical.com.br)



DICOM, DICOM 3.0 (Media Storage, Verification, Print, Storage, Storage Commitment, Worklist, Query - Retrieve, MPPS (Modality Performance Procedure Step), Structured Reporting). Drive (gravador) de DVD-R para armazenamento de imagens e/ou clipes em CD ou DVD regravável, no formato: ou JPEG / AVI ou MPEGI (Padrão Windows) ou DICOM com visualizador DICOM de leitura automática. Gravação de imagens em pen drive. Impressão direta, 32 presets programáveis pelo usuário. Acompanha os seguintes transdutores banda larga multifrequenciais: Transdutor Convexo com frequências de 2.0 a 5.0 MHz; Transdutor Endocavitário com frequências de 4.0 a 9.0 MHz; Transdutor Linear com frequências de 4.0 a 12 MHz; Transdutor Setorial adulto com frequências de 2.0 a 4.0 MHz. Acessórios: Impressora a laser colorida, no break compatível com o equipamento; HUB; Tensão bivolt. A assistência técnica, durante período da garantia, deverá ser prestada no intervalo máximo de 48 (quarenta e oito) horas, a partir da solicitação, para que não haja interrupção do funcionamento. Realizar treinamento operacional de no mínimo 8 horas "in loco" para os profissionais usuários (médicos e técnicos). O equipamento deve possuir 12 (doze) meses de GARANTIA total integral pelo fabricante, inclui peças, acessórios, serviços, taxa de deslocamento e qualquer outro custo.

SISTEMA DE VIDEO PARA ENDOSCOPIA E COLONOSCOPIA, TORRE COMPLETA.

#### MOTIVO DA DESCLASSIFICAÇÃO

1. O Edital solicita "Software de análise automática em tempo real da curva Doppler". Conforme descrito no Manual básico do usuário, página 147, equipamento VINNO X2 realiza o traçado automático em seu equipamento, porém não foi evidenciado que o traçado é em tempo real.



2. Edital solicita “Permite acesso às imagens salvas para pós-análise e processamento”. O equipamento ofertado não atende ao solicitado, uma vez que não é evidenciado que o equipamento permite a pós-análise e processamento das imagens.
3. O Edital solicita: “Conectividade de rede DICOM 3.0 (Media Storage, Verification, Print, Storage, Storage/Commitment, Worklist, Query - Retrieve, MPPS (Modality Performance Procedure Step), Structured Reporting)”. Não foi evidenciado que o equipamento Vinno X2 possui as modalidades DICOM - Query - Retrieve e Structured Reporting

#### 4. DOS FATOS

A empresa SC Medical Comércio e Serviço -LTDA, apresentou na proposta para o item 01 do EDITAL, o equipamento modelo X2, que atende o termo de referência no quesito abaixo, conforme constatado em seu manual e Fotos retiradas do aparelho que cujo qual abaixo seguira anexado ao processo:

#### Comprovação dos fatos.

**Alegações do Concorrente** - O Edital solicita “Software de análise automática em tempo real da curva Doppler”. Conforme descrito no Manual básico do usuário, página 147, equipamento VINNO X2 realiza o traçado automático em seu equipamento, porém não foi evidenciado que o traçado é em tempo real.

Segue abaixo nas páginas 136 e 146 do Manual do Fabricante, a nomenclatura utilizada para esta tecnologia; traçado em tempo real se chama AUTO TRACE.



### Traçado automático

Veja a seguir as etapas para executar o "Traçado automático":

1. Pressione "Medir".
2. No menu de medição de Doppler normal, selecione "Traçado automático".
3. Mova o cursor até a imagem de PW e pressione a tecla "Enter".
4. O sistema fornecerá automaticamente os resultados. Há linhas pontilhadas verticais para indicar os últimos 1 a 5 ciclos. O número de ciclos é definido na página de configurações. "+" é o pico do espectro.

### Configuração de pasta de medição geral no modo PW

Na pasta de medição geral, há 19 tipos de medições genéricas e medições específicas com aplicações relevantes.

Consulte H.1.6.1, a operação de configuração é idêntica à do modo B.

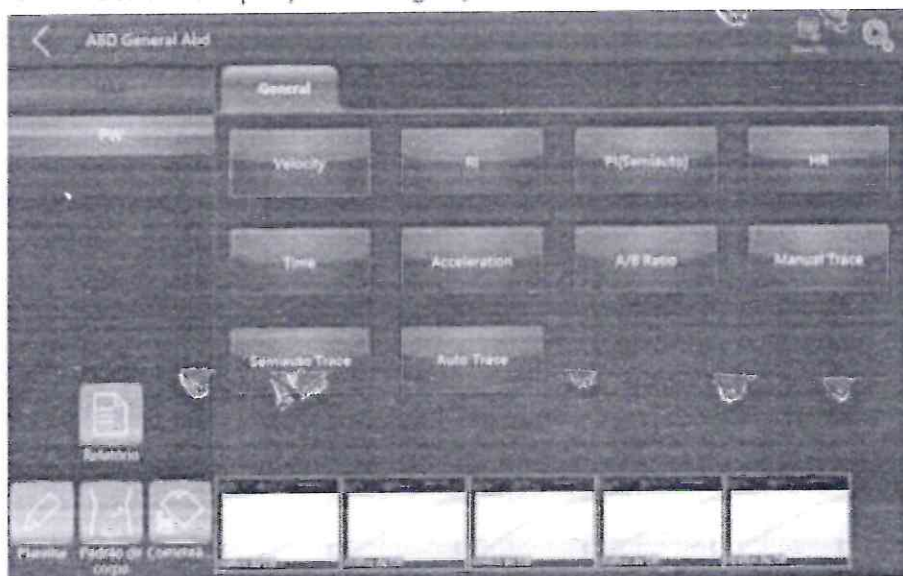



**ALEGAÇÕES DO CONCORRENTE**- Edital solicita “Permite acesso às imagens salvas para pós-análise e processamento”. O equipamento ofertado não atende ao solicitado, uma vez que não é evidenciado que o equipamento permite a pós-análise e processamento das imagens.

Segue abaixo nas páginas 46 e 116 do Manual do Fabricante.

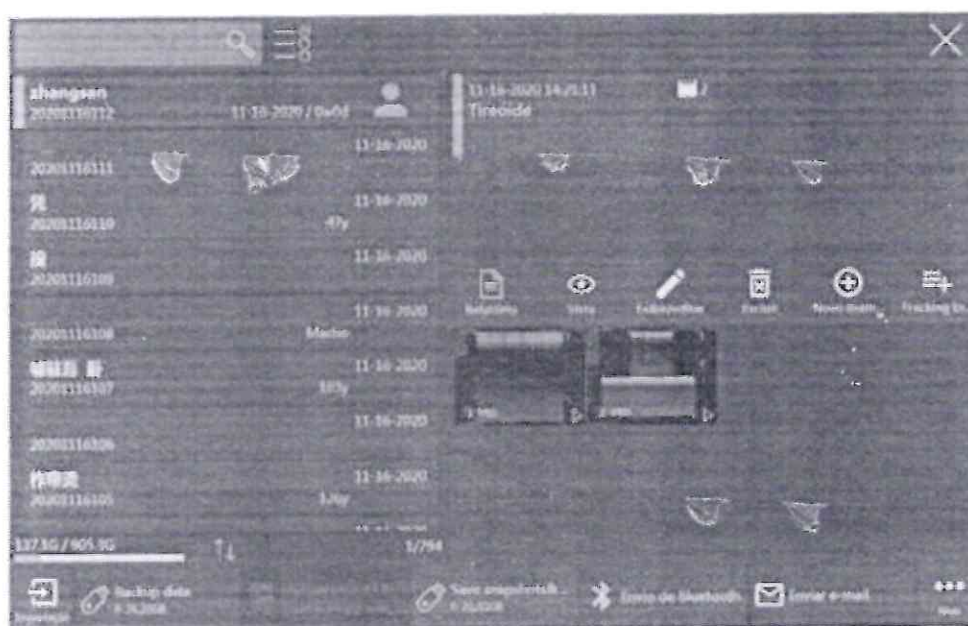

### POS-PROCESSAMENTO DE IMAGEM.

Média: esta opção serve para o método de pós-processamento dos resultados de medição. As opções são: Média, Mínimo, Máxima e Última. O método desejado é selecionado no menu suspenso escolhendo a posição relevante. Escolha 1 para todos os itens e 2 para o item relacionado.





ALEGAÇÕES DO PARECER TÉCNICO - O Edital solicita: “Conectividade de rede DICOM 3.0 (Media Storage, Verification, Print, Storage, Storage/Commitment, Worklist, Query - Retrieve, MPPS (Modality Performance Procedure Step), Structured Reporting)”. Não foi evidenciado que o equipamento Vinno X2 possui as modalidades DICOM - Query - Retrieve e Structured Reporting.

## 12.6 DICOM

### 12.6.1 Geral

Formato de arquivo **DICOM**:

Bitmap sem perda

Jpeg compactado sem perda

Jpeg compactado com perda

Configuração local:

## MANUAL GRIFO NOSSO “VINNO”

Segue na página 263 do Manual do fabricante.

Segue abaixo como se encontra no Manual Fabricante GE sobre o DICOM)”. Não foi evidenciado que o equipamento VERSANA PREMIER ADVANCE possui as modalidades DICOM - Query - Retrieve e Structured Reporting. Sendo que assim como a Marca GE e marca VINNO Possui MESMO TIPO DE TECNOLOGIA, Atendendo na integra o edital.

LORINIL  
ACOST  
A:64459  
675900

Assinado de  
forma digital  
por LORINIL  
ACOSTA:64459  
675900  
Dados:  
2023.09.21  
16:19:53 -03'00'

☎ 3332-6364 ☎ 99987-6354  
Rua Anne Frank, 3125  
81650-020 Curitiba - Paraná  
[www.gruposcmmedical.com.br](http://www.gruposcmmedical.com.br)



3. Conexão de periféricos: portas do painel traseiro, conectividade com fio, conectividade sem fio, conexão a uma impressora, configuração da lista de trabalho DICOM, armazenamento de imagens DICOM, fazer backup/ restaurar as informações do paciente, versão do software
4. Manutenção: Trackball, Entre em contato com a assistência técnica da GE, Conectar ao Insite, Exportação de registro, Substituição do filtro de ar

GRIFO MANUAL MARCA GE MODELO VERSANA PREMIER ADVANCE.

**Da Lei:**

*“Art. 3º A licitação destina-se a garantir a observância do princípio constitucional da isonomia, a seleção da proposta mais vantajosa para a administração e a promoção do desenvolvimento nacional sustentável e será processada e julgada em estrita conformidade com os princípios básicos da legalidade, da impessoalidade, da moralidade, da igualdade, da publicidade, da probidade administrativa, da vinculação ao instrumento convocatório, do julgamento objetivo e dos que lhes são correlatos”.*

Temos perfeita ciência da lisura deste respeitável órgão, na busca da melhor técnica e preço, para a aquisição dos equipamentos para saúde que pretende adquirir, no entanto, não se pode olvidar a necessidade de cumprir o que determina o edital, da legislação e da objetividade no termo de referência do produto, para que as empresas participantes no certame, que cumpriram o solicitado não tenham cerceados o seu direito o seu direito, em detrimento as que não observaram o seu conteúdo efetivando.

**Do Pedido:**

Buscamos produtos porque valorizamos a vida.

LORINIL  
ACOST  
A:64459  
675900

Assinado de  
forma digital  
por LORINIL  
ACOSTA:64459  
675900  
Dados:  
2023.09.21  
16:21:05 -03'00'

+55 41 3332-6364 ☎ +55 99987-6354  
Rua Anne Frank, 3125  
81650-020 Curitiba - Paraná  
[www.gruposcmmedical.com.br](http://www.gruposcmmedical.com.br)



Diante dos fatos e do direito supra apontados, solicitamos, respeitosamente, que seja dado provimento ao presente recurso, *classificando no item 01 do edital a empresa, SC MEDICAL COMÉRCIO E SERVIÇOS LTDA*, visto que atendemos o termo de referência.

**LORINIL** Assinado de forma digital por LORINIL  
**ACOSTA:64** ACOSTA:64459675900  
**459675900** Dados: 2023.09.21 16:21:15 -03'00'

SC MEDICAL COMÉRCIO E SERVIÇOS LTDA.  
LORINIL ACOSTA  
RG: 4.346.939-8  
CPF: 644.596.759-00

12 246 862/0001-88  
SC MEDICAL COMÉRCIO E  
SERVIÇO EIRELI - ME  
Rua Anne Frank, 3125  
Boqueirão - CEP 81650-020  
Curitiba - PR